

COMUNE DI RUSSI

LIBRETTI E ATTESTATI LIBRO MATRICOLA

POL. N. 1/2559/230/118614320



Arioste Broker Srl Broker di assicurazioni

Direzione e sede legale Via Zucchini 57/F – 44122 Ferrara ☎0532/250.711 – Fax 0532/250.712
Iscrizione RUI B000014416
Capitale sociale € 100.000 i.v.
CF e P.I. 01269980338 REA FE 194604

REPUBBLICA ITALIANA
Ministero delle Infrastrutture e dei Trasporti
DIPARTIMENTO DEI TRASPORTI TERRESTRI
CARTA DI CIRCOLAZIONE - PARTE I AZ 0909122

Registration Certificate Part I; Registreringsattest, Del I; Permiso de Circulación, Parte I; Registerömningsbevis, Del I; Certificat d'immatriculation, Parte I; Konjektbewijs, Deel I; Certificado de Matrícula, Parte I; Registreringsbeviset, Del I; Zulassungsscheinigung, Teil I; Aðstæði Kuzlótopptak, Mepo; I.

N° A012558RA05

(A) CT748TZ

(B) 04.07.2005

(C.2.1) COMUNE DI RUSSI COM.

(C.2.3) 1 PIAZZA A.D. FARINI
RUSSI (RA)

2022 AUDO -

04-07-2005

N° A012558RA05

(A) CT748TZ

(D.1) ADAM OPEL AG HOO AE11
1A06A4DCDAS

(D.2)

(D.3) AGILA

(E) WOLOHAF685G086875

(F.1)

(F.2) 1450 (F.3) 2100 (G)

(I) 04.07.2005

(J) M1

(J.1) AUTOVETTURA PER TRASPORTO DI
PERSONE -USO PROPRIO

(J.2) AF (VEICOLO MULTIUSO)

(K) DEWOLO2EST19

E1*98/14*0141*

(L) 2

(N.1)

(N.2)

(N.3)

(N.4)

(N.5)

(O.1)

650

(O.2)

(P.1) 1229 (P.2) 059,00 (P.3) BENZ

(P.5) Z12XEP

(Q)

(S.1) 5

(S.2)

(U.1) 80

(U.2)

4200

(V.1)

(V.2)

(V.3)

(V.5)

(V.7) 144,0

(V.9) 2002/80/CE-B

 IMPOSTA
 DI BOLLO
 ASSOLTA
 IN MODI
 VIRTUALI

N° A012558RA05

(A) CT748TZ

LUNGHEZZA 3,585 M LARGHEZZA 1,620 M

PNEUMATICI: 155/65 R14 75T.

RISPETTA LA DIRETTIVA 2002/80/CE-B

PNEUMATICI IN ALTERNATIVA

165/60 R14 75T.

IL VEICOLO PUO' ESSERE DOTATO FIN DAL

L'ORIGINE DEL GANCIO DI TRAINO

APPROVAZIONE E01 00-1311; QUALUNQUE

INSTALLAZIONE SUCCESSIVA COMPORTA

VISITA E PROVA.

-CONSUMO IN LITRI / 100 KM

PERCORSO URBANO 07,60;

EXTRAURBANO 05,10; COMBINATO 06,00.

N° A012558RA05

(A) CT748TZ

Richiesta | **SSRC-Italia** | **SITA** | **SIVI-SIVO** | **ATRC** | **Nuova**

Data Scadenza	Impresa	Movimento	Cl. Ass.	Cl. Ass. CU
<u>31/05/2018</u>	<u>UNIPOLSAI (DIV. UNIPOL)</u>	<u>Emissione Attestato di rischio</u>	<u>53</u>	<u>03</u>
<u>31/05/2017</u>	<u>UNIPOLSAI (DIV. UNIPOL)</u>	<u>Emissione Attestato di rischio</u>	<u>54</u>	<u>04</u>

Impresa: **UNIPOLSAI (DIV. UNIPOL)**

Targa: ***CT748TZ** Tipo veicolo: **AUTOVEICOLO** CF Proprietario: **00246880397**

N. Polizza: **1025592301186143200000002** Scadenza Contratto: **31/05/2018** CF Contraente: **00246880397**

Forma Tariffaria: **Bonus/Malus** Movimento: **Emissione Attestato di rischio**

Classe Prov: **54** Classe Dest: **53** Classe Prov CU: **04** Classe Dest CU: **03** Franchigie Non corrisposte: **0**

Codice Applicazione Legge: **Nessun beneficio di legge** Importo Franchigie Non corrisposte: **0**

Sinistri paritari: **-2013-2014-2015-2016-2017-2018**

Tipologia Sinistro	2013	2014	2015	2016	2017	2018
N.sin. pagati con responsabilità principale	00	00	--	--	--	--
Solo Cose	--	--	00	00	00	00
Solo Persone	--	--	00	00	00	00
Misti (persone e cose)	--	--	00	00	00	00
N.sin. pagati con responsabilità paritaria	00	00	--	--	--	--
Solo Cose	--	--	00	00	00	00
Solo Persone	--	--	00	00	00	00
Misti (persone e cose)	--	--	00	00	00	00
N.sin. pagati						
N.sin. riservati a persona						
N.sin. riservati a cose						

IGNIFICATO DEI CODICI COMUNITARI ARMONIZZATI

- (A) Numero di immatricolazione
- (B) Data della prima immatricolazione del veicolo
- (C) Dati nominativi
 - (C.1) intestatario della carta di circolazione:
 - (C.1.1) cognome o ragione sociale
 - (C.1.2) nome/i o iniziale/i (se del caso)
 - (C.1.3) indirizzo nello Stato membro di immatricolazione alla data di rilascio del documento
 - (C.2) proprietario del veicolo
 - (C.2.1) cognome o ragione sociale
 - (C.2.2) nome/i o iniziale/i (se del caso)
 - (C.2.3) indirizzo nello Stato membro di immatricolazione alla data di rilascio del documento
 - (C.3) persona fisica o giuridica che può disporre del veicolo ad un titolo legale diverso da quello di proprietario
 - (C.3.1) cognome o ragione sociale
 - (C.3.2) nome/i o iniziale/i (se del caso)
 - (C.3.3) indirizzo nello Stato membro di immatricolazione alla data di rilascio del documento
- (C.4) (C.6), (C.7) Se un cambiamento dei dati nominativi di cui ai codici C.1, C.2 e/o C.3 non dà luogo al rilascio di una nuova carta di circolazione, i nuovi dati nominativi corrispondenti a detti punti possono essere inseriti ai codici C.5, C.6 e C.7; essi sono in tal caso strutturali conformemente alle diciture di cui ai codici C.1, C.2 e C.3.
- (D) Veicolo:
 - (D.1) marca
 - (D.2) tipo
 - variante (se disponibile)
 - versione (se disponibile)
 - (D.3) denominazione/i commerciali
- (E) numero di identificazione del veicolo
- (F) massa:
 - (F.1) massa massima a carico tecnicamente ammissibile, ad eccezione dei motocicli (kg)
 - (F.2) massa massima a carico ammissibile del veicolo in servizio nello Stato membro di immatricolazione (kg)
 - (F.3) massa massima a carico ammissibile dell'insieme in servizio nello Stato membro di immatricolazione (kg)
- (G) massa del veicolo in servizio carrozzato e munito del dispositivo di attacco per i veicoli trattori di categoria diversa dalla M1 (kg)
- (H) durata di validità, se non è illimitata
- (I) data di immatricolazione alla quale si riferisce la carta di circolazione
- (J) categoria del veicolo
 - (J.1) destinazione ed uso
 - (J.2) carrozzeria
- (K) numero di omologazione del tipo (se disponibile)
- (L) numero di assi
- (M) interasse (mm)
- (N) per i veicoli con massa totale superiore a 3.500 kg, ripartizione tra gli assi della massa massima a carico tecnicamente ammissibile:
 - (N.1) asse 1 (kg)
 - (N.2) asse 2 (kg), se del caso
 - (N.3) asse 3 (kg), se del caso
 - (N.4) asse 4 (kg), se del caso
 - (N.5) asse 5 (kg), se del caso
- (O) massa massima a rimorchio tecnicamente ammissibile:
 - (O.1) rimorchio frenato (kg)
 - (O.2) rimorchio non frenato (kg)
- (P) motore:
 - (P.1) cilindrata (cm³)
 - (P.2) potenza netta massima (kw) (se disponibile)
 - (P.3) tipo di combustibile o di alimentazione
 - (P.4) regime nominale (giri/min⁻¹)
 - (P.5) numero di identificazione del motore / tipo del motore
- (Q) rapporto potenza/massa in kw/kg (solo per i motocicli)
- (R) colore del veicolo
- (S) posti a sedere:
 - (S.1) numero di posti a sedere, compreso quello del conducente
 - (S.2) numero di posti in piedi (se del caso)
- (T) velocità massima (km/h)
- (U) livello sonoro:
 - (U.1) veicolo fermo (dB(A))
 - (U.2) regime del motore (giri/min⁻¹)
 - (U.3) veicolo in marcia (dB(A))
- (V) emissioni gas di scarico:
 - (V.1) CO (g/km o g/kWh)
 - (V.2) HC (g/km o g/kWh)
 - (V.3) NOx (g/km o g/kWh)
 - (V.4) HC + NOx (g/km)
 - (V.5) particolato per i motori diesel (g/km o g/kWh)
 - (V.6) coefficiente di assorbimento corretto per motori diesel (giri/min⁻¹)
 - (V.7) CO₂ (g/km)
 - (V.8) consumo di combustibile in ciclo misto (l/100 km)
 - (V.9) indicazione della classe ambientale di omologazione CE; dicitura recante la versione applicabile in virtù della direttiva 70/220/CEE o della direttiva 88/777/CEE.
- (W) capacità del serbatoio o dei serbatoi di carburante (in litri)

REVISIONI (Art. 80 del D. L. n. 30 del 4-10-1992 N. 285)

02 1488J REVISIONE DEL 06/03/2010 ES.DIO.	RM/ADG REGOLARE	RMADG001FEM	
IPZS - IT 956	IPZS - IT 956	IPZS - IT 956	IPZS - IT 956

Richiesta | **SSRC-Italia** | **SITA** | **SIVI-SIVO** | **ATRC** | **Nuova**

Data Scadenza	Impresa	Movimento	Cl. Ass.	Cl. Ass. CU
31/05/2018	UNIPOLSAI (DIV. UNIPOL)	Emissione Attestato di rischio	40	01
31/05/2017	UNIPOLSAI (DIV. UNIPOL)	Emissione Attestato di rischio	40	01

Impresa: **UNIPOLSAI (DIV. UNIPOL)**

Targa: ***CZ163SJ** Tipo veicolo: **AUTOVEICOLO** CF Proprietario: **00246880397**

N. Polizza: **1025592301186143200000003** Scadenza Contratto: **31/05/2018** CF Contraente: **00246880397**

Forma Tariffaria: **Bonus/Malus** Movimento: **Emissione Attestato di rischio**

Classe Prov: **40** Classe Dest: **40** Classe Prov CU: **01** Classe Dest CU: **01** Franchigie Non corrisposte: **0**

Codice Applicazione Legge: **Nessun beneficio di legge** Importo Franchigie Non corrisposte: **0**

Sinistri paritari: **-2013-2014-2015-2016-2017-2018**

Tipologia Sinistro	2013	2014	2015	2016	2017	2018
N.sin. pagati con responsabilità principale	00	00	--	--	--	--
Solo Cose	--	--	00	00	00	00
Solo Persone	--	--	00	00	00	00
Misti (persone e cose)	--	--	00	00	00	00
N.sin. pagati con responsabilità paritaria	00	00	--	--	--	--
Solo Cose	--	--	00	00	00	00
Solo Persone	--	--	00	00	00	00
Misti (persone e cose)	--	--	00	00	00	00
N.sin. pagati						
N.sin. riservati a persona						
N.sin. riservati a cose						

		REPUBBLICA ITALIANA Ministero delle Infrastrutture e dei Trasporti DIPARTIMENTO PER I TRASPORTI TERRESTRI E IL TRASPORTO INTERMODALE		1
CARTA DI CIRCOLAZIONE BZ 0447966				
<small>Permitte de circulacion; Ověřovací registraci; Registrationsbescheinigung; Zulassungsbescheinigung; Registrationsnummer; Aðilar- tölur; Licenční číslo; Registro; Registrations certificate; Certificate of immatriculation; Registrācijas apliecība; Registrācijas numurs; Registrační číslo; Certifikat; Registrationsnummer; Kennzeichen; Dowa; Reģistrācija; Certificado de Matrícula; Ověřovací evidenční; Prometna brojevnica; Reģistrācijas numurs; Registrationsbescheinigung</small>				
N° A002965RA10		(A) DZ565CA		
(E) 14.01.2010				
(C.2.1) COMUNE DI RUSSI (CM)				
(C.2.3) F. ZZA FARINI 1 RUSSI (RA)				

N° A002965RA10		(A) DZ565CA		2
D.1) GM ITALIA S.P.A. GMTE FA11/LA04A4BAAA5				
D.2)				
D.3)				
(E) VOLCSDL68A4071272				
(P.1)				
(P.2) 1605 (P.3) 2455 (C)				
(I) 14.01.2010				
(U) M1				
(C.1) AUTOVEICOLO USO ESCLUSIVO DI POLIZIA -USO PROPRIO				
(U.2) AP (VEICOLO MULTINSO)				
(H) 3E2KJ01EST94 E50*200L/116*0001*03				
L) 2 (N.1) (N.2)				
N.3) (N.4) (N.5)				
(O.1) 850 (C.2)				
(P.1) 1229 (P.2) 059.00 (P.3) B/GPL				
(P.5) Z12ZEP				
(S.1) (S.14) 5 (S.2)				
(U.1) 81 (U.2) 4200				
(V.1) (V.2)				
(V.3) 0.01 (V.5)				
(V.6) (V.7) 119.0				
(V.9) 2003/76/CE-B				
				IMPOSTA DI BOLLO ASSOLTA IN MODO VIRTUALE

N° A002965RA10		(A) DZ565CA		3
PRESENTARE LA RICHIESTA DI ISCRIZIONE AL GRA ENTRO 60 GIORNI DAL 09.02.2010 LUNGHEZZA 3.999 M, LARGHEZZA 1.737 M RAPPORTO POTENZA/TARA 47.581 KW/T PNEUMATICI 185/70 R14 88T, 185/65 R15 88T, KLEPETA DIRETTIVA CEI 2006/76/CE-B EURO 4 SPECIE PNEUMATICI 195/60 R15 88T, 195/55 R16 87E, 205/60 R15 84Q M+S CON ALIMENTAZIONE A GPL POTENZA MAX 65/5520, IDE 37.114, VELOCITA' MAX 154.7 KM/H, CONSUMI URBANO=9.9 EXTRAURBANO=6.0 COMBINATO=7.4 CO2 CON ALIMENTAZIONE A BENZINA 139 VEICOLO CON IMPIANTO GPL DOTATO DI SISTEMI DI SICUREZZA ECE/CNU 67.01 IL VEICOLO PUO' ESSERE DOTATO FIN DAL L'ORIGINE DEL GANCO DI TRAPPO APPROVAZIONE EQ4 00-3075, QUALUNQUE INSTALLAZIONE SUCCESSIVA COMPORTA VISITA E PROVA CONSUMO IN LITRI / 100 KM PERCORSO URBANO 07.70 EXTRAURBANO 04.70 COMBINATO 6 MASSA A VUOTO = KG 1165				

N° A002965RA10		(A) DZ565CA		4
----------------	--	-------------	--	---

Richiesta | **SSRC-Italia** | **SITA** | **SIVI-SIVO** | **ATRC** | **Nuova**

Data Scadenza	Impresa	Movimento	Cl. Ass.	Cl. Ass. CU
<u>31/05/2018</u>	<u>UNIPOLSAI (DIV. UNIPOL)</u>	<u>Emissione Attestato di rischio</u>	<u>51</u>	<u>01</u>
<u>31/05/2017</u>	<u>UNIPOLSAI (DIV. UNIPOL)</u>	<u>Emissione Attestato di rischio</u>	<u>52</u>	<u>02</u>

Impresa: **UNIPOLSAI (DIV. UNIPOL)**

Targa: ***DZ565CA** Tipo veicolo: **AUTOVEICOLO** CF Proprietario: **00246880397**

N. Polizza: **1025592301186143200000004** Scadenza Contratto: **31/05/2018** CF Contraente: **00246880397**

Forma Tariffaria: **Bonus/Malus** Movimento: **Emissione Attestato di rischio**

Classe Prov: **52** Classe Dest: **51** Classe Prov CU: **02** Classe Dest CU: **01** Franchigie Non corrisposte: **0**

Codice Applicazione Legge: **Nessun beneficio di legge** Importo Franchigie Non corrisposte: **0**

Sinistri paritari: **-2013-2014-2015-2016-2017-2018**

Tipologia Sinistro	2013	2014	2015	2016	2017	2018
N.sin. pagati con responsabilità principale	00	00	--	--	--	--
Solo Cose	--	--	01	00	00	00
Solo Persone	--	--	00	00	00	00
Misti (persone e cose)	--	--	00	00	00	00
N.sin. pagati con responsabilità paritaria	00	00	--	--	--	--
Solo Cose	--	--	00	00	00	00
Solo Persone	--	--	00	00	00	00
Misti (persone e cose)	--	--	00	00	00	00
N.sin. pagati						
N.sin. riservati a persona						
N.sin. riservati a cose						

		REPUBBLICA ITALIANA Ministero delle Infrastrutture e dei Trasporti DIPARTIMENTO PER I TRASPORTI TERRESTRI E IL TRASPORTO INTERMODALE		1
CARTA DI CIRCOLAZIONE		BZ 0411626		
N° A010537PR10		(A) YA075AD		
(B) 20.04.2010				
(C.2.1) RUSSI COM.				
(C.2.3) PZZA A. D. FARINI 1 RUSSI (RA)				

N° A010537PR10		(A) YA075AD		2
(D.1) ADAM OPEL GMBH X83 BM11 7A42AH016AA6				
(D.2)				
(D.3) VIVARO				
(E) WOLJ7AMA6AV613408				
(F.1)				
(F.2) 2835 (F.3) (G)				
(I) 12.05.2010				
(J) M1				
(J.1) AUTOVEICOLO PER USO SPECIALE -USO PROPRIO				
(J.2) G7 (FURGONE LABORATORIO MOBILE)				
(K) QEW0L46EST12 E1*98/14*0,170*18				
(L) 2 (N.1) (N.2)				
(N.3) (N.4) (N.5)				
(O.1) (O.2)				
(P.1) 1995 (P.2) 066,00 (P.3) GASOL				
(P.5) M9R/M7				
(Q) (S.1) 4 (S.2)				
(U.1) 75 (U.2) 2625				
(V.1) (V.2)				
(V.3) 20,29 (V.5) 0,032				
(V.6) 0,8 (V.7) 202,0				
(V.9) 2003/76/CE-B				
				IMPOSTA DI BOLLO ASSOLTA IN MODO VIRTUALE

N° A010537PR10		(A) YA075AD		3
MARGA OPERATIVA DUPLICATO 01/PR/818592 CERTIFICATO DI APPROVAZIONE DATA 23.04.2010 (01PR818592) LUNGHEZZA 4,782 M LARGHEZZA 1,904 M RAPPORTO POTENZA/TARA = 29,464 KW/T PNEUMATICI: 195/65 R16C (100/98)T IL VEICOLO DI CUI ALLA PRESENTE CARTA DI CIRCOLAZIONE NON RIENTRA NEL CAMPO DI APPLICAZIONE DELLA LEGGE 298/1974 ALL'ESTIMENTO AD USO ESCLUSIVO POLIZI A LOCALE CON VANO UFFICIO E SCRITTOI O DISPOSITIVI ACUSTICI E D'EMERGENZA SUL TETTO PORTATA FISCALE 936 KG M.O. N° 01PR818592 DEL 23.04.2010 RISP. LA DIR 2003/76/CE-B (EURO 4 CON DISP ANTIPARTICOLATO) SEGUE PNEUMATICI 205/65 R16C (107/105)T, 215/65 R16C IL VEICOLO PUO' ESSERE DOTATO FIN DAL L'ORIGINE DEL GANCIO DI TRAINO APPROVAZIONE E04 00-1808 E01 00-1084 QUALUNQUE INSTALLAZIONE SUCCESSIVA COMPORTA VISITA E PROVA. I POSTI ANTERIORI POSSONO ESSERE 2 O -CONSUMO IN LITRI / 100 KM PERCORSO URBANO 09,20; EXTRAURBANO 06,70; COMBINATO 07,60. MASSA A VUOTO = KG 1901.				

N° A010537PR10		(A) YA075AD		4
----------------	--	-------------	--	---

Richiesta	SSRC-Italia	SITA	SIVI-SIVO	ATRC		Nuova																																																																																				
Data Scadenza	Impresa		Movimento		Cl. Ass.	Cl. Ass. CU																																																																																				
<u>31/05/2018</u>	<u>UNIPOLSAI (DIV. UNIPOL)</u>		<u>Emissione Attestato di rischio</u>		<u>42</u>	<u>01</u>																																																																																				
<u>31/05/2017</u>	<u>UNIPOLSAI (DIV. UNIPOL)</u>		<u>Emissione Attestato di rischio</u>		<u>43</u>	<u>01</u>																																																																																				
<p>Impresa: UNIPOLSAI (DIV. UNIPOL)</p> <p>Targa: *YA075AD Tipo veicolo: AUTOVEICOLO CF Proprietario: 00246880397</p> <p>N.Polizza: 1025592301186143200000005 Scadenza Contratto: 31/05/2018 CF Contraente: 00246880397</p> <p>Forma Tariffaria: Bonus/Malus Movimento: Emissione Attestato di rischio</p> <p>Classe Prov: 43 Classe Dest: 42 Classe Prov CU: 01 Classe Dest CU: 01 Franchigie Non corrisposte: 0</p> <p>Codice Applicazione Legge: Nessun beneficio di legge Importo Franchigie Non corrisposte: 0</p> <p>Sinistri paritari: -2013-2014-2015-2016-2017-2018</p>																																																																																										
<table border="1"> <thead> <tr> <th>Tipologia Sinistro</th> <th>2013</th> <th>2014</th> <th>2015</th> <th>2016</th> <th>2017</th> <th>2018</th> </tr> </thead> <tbody> <tr> <td>N.sin. pagati con responsabilità principale</td> <td>00</td> <td>00</td> <td>--</td> <td>--</td> <td>--</td> <td>--</td> </tr> <tr> <td> Solo Cose</td> <td>--</td> <td>--</td> <td>00</td> <td>00</td> <td>00</td> <td>00</td> </tr> <tr> <td> Solo Persone</td> <td>--</td> <td>--</td> <td>00</td> <td>00</td> <td>00</td> <td>00</td> </tr> <tr> <td> Misti (persone e cose)</td> <td>--</td> <td>--</td> <td>00</td> <td>00</td> <td>00</td> <td>00</td> </tr> <tr> <td>N.sin. pagati con responsabilità paritaria</td> <td>00</td> <td>00</td> <td>--</td> <td>--</td> <td>--</td> <td>--</td> </tr> <tr> <td> Solo Cose</td> <td>--</td> <td>--</td> <td>00</td> <td>00</td> <td>00</td> <td>00</td> </tr> <tr> <td> Solo Persone</td> <td>--</td> <td>--</td> <td>00</td> <td>00</td> <td>00</td> <td>00</td> </tr> <tr> <td> Misti (persone e cose)</td> <td>--</td> <td>--</td> <td>00</td> <td>00</td> <td>00</td> <td>00</td> </tr> <tr> <td> N.sin. pagati</td> <td></td> <td></td> <td></td> <td></td> <td></td> <td></td> </tr> <tr> <td> N.sin. riservati a persona</td> <td></td> <td></td> <td></td> <td></td> <td></td> <td></td> </tr> <tr> <td> N.sin. riservati a cose</td> <td></td> <td></td> <td></td> <td></td> <td></td> <td></td> </tr> </tbody> </table>							Tipologia Sinistro	2013	2014	2015	2016	2017	2018	N.sin. pagati con responsabilità principale	00	00	--	--	--	--	Solo Cose	--	--	00	00	00	00	Solo Persone	--	--	00	00	00	00	Misti (persone e cose)	--	--	00	00	00	00	N.sin. pagati con responsabilità paritaria	00	00	--	--	--	--	Solo Cose	--	--	00	00	00	00	Solo Persone	--	--	00	00	00	00	Misti (persone e cose)	--	--	00	00	00	00	N.sin. pagati							N.sin. riservati a persona							N.sin. riservati a cose						
Tipologia Sinistro	2013	2014	2015	2016	2017	2018																																																																																				
N.sin. pagati con responsabilità principale	00	00	--	--	--	--																																																																																				
Solo Cose	--	--	00	00	00	00																																																																																				
Solo Persone	--	--	00	00	00	00																																																																																				
Misti (persone e cose)	--	--	00	00	00	00																																																																																				
N.sin. pagati con responsabilità paritaria	00	00	--	--	--	--																																																																																				
Solo Cose	--	--	00	00	00	00																																																																																				
Solo Persone	--	--	00	00	00	00																																																																																				
Misti (persone e cose)	--	--	00	00	00	00																																																																																				
N.sin. pagati																																																																																										
N.sin. riservati a persona																																																																																										
N.sin. riservati a cose																																																																																										



REPUBBLICA ITALIANA
Ministero delle Infrastrutture e dei Trasporti
DIPARTIMENTO PER I TRASPORTI TERRESTRI

CARTA DI CIRCOLAZIONE BH 0407398
Per mto de circolazione, Osvedčení o registraci, Registreringsbesked, Zulassungsbescheinigung, Registrerimisunnistus, Aðila
Cv-Agþing, Μητροπολιτικό Έπιτολή, Registration certificate, Certificat d'immatriculation, Registrācijas apliecības,
Registrazioi itālijā, Pargalini enguolij, Certifikatā Registrāziji, Kennekbewijs, Dowód Rejestracyjny, Certificado de
matriculaci, Osvedčenie o evidenci, Prometno dovoljenje, Reķisterimisnotisus, Registreringsbeviset.

N° A018108RA06 (A) AJ359LC

(B) 1995
(C.2.1) STIVARI RINO & FRANCO SNC
(C.2.3) 63 VIA BOLOGNA
RIOLO TERME (RA)

N° A018108RA06 (A) AJ359LC

(D.1) MITSUBISHI K34TJ7G (L200) CTE
N1
(D.2)
(D.3)
(E) JMBJNK340TP000632
(F.1)
(F.2) 2625 (F.3) 4825 (G)
(G) 27.03.2006
(J) NET
(J.1) AUTOGARRO PER TRASPORTO DI COSE
-USO PROPRIO
(J.2) K0 (CASSONE)
(K) EU406840UPFO/00
(L) 2 (N.1) (N.2)
(N.3) (N.4) (N.5)
(O.1) 2200 (O.2)
(P.1) 2477 (P.2) 064.00 (P.3) GASOL
(P.5) 4D56
(Q) (S.1) 5 (S.2)
(U.1) 94 (U.2) 3150
(V.1) (V.2)
(V.3) (V.5)
(V.6) (V.7)
(V.9) 93/59 CEE

IMPOSTA
DI BOLLO
ASSOLTA
IN MODO
VIRTUALE

N° A018108RA06 (A) AJ359LC

MARCA OPERATIVA DUPLICATO 05/RA/736505
LUNGHEZZA 4,920 M LARGHEZZA 1,655 M
PORTATA 925 KG
TIPO CAMBIO: CON RIDUTTORE
GANCIO TRAINO
MASSA MAX RIMORCHIO 2200 KG
AGG.N.99RA999999 COLL.DO 28.08.2000
PNEUMATICI:
205-R16-104Q ; 215-R15-100Q-3 ;
IL VEICOLO DI CUI ALLA PRESENTE CARTA
DI CIRCOLAZIONE NON RIENTRA NEL CAMPO
DI APPLICAZIONE DELLA LEGGE 298/1974.
REVISIONE EFFETTUATA CON ESITO
REGOLARE
DATA 18.11.2004 (RAAE60BCX46)
VEICOLO INCIDENTATO IL 18/09/99.DISP-
OSTA REV STRAORD.COM PROT.FC/715/RV
DEL 07/01/2000. 09FO405814 DEL 22/5/
00:REVISIONE STRAORD. PER INCIDENTE
CON ESITO REGOLARE. COLLAUDO PER TRA-
SFORMAZIONE DA PROMISCOU IN AUTOCAR-
RO.OM D'ORIGINE OM53859EST01. INTES-
TARIO ISCRITTO A.I.R.E. CON INDIRI-
ZZO ESTERO: 55 KOSSUTH LAJOS, KOVAC-
SVAGAS (UNGHERIA).
M.O. N. 99RA999999 DEL 28.10.2000
RISPETTA LE DIRETTIVE 92/97/CEE -
93/59 CEE
RERIVA DA OM53859EST01.

N° A018108RA06 (A) AJ359LC

[Empty space for technical details or notes]

SIGNIFICATO DEI CODICI COMUNITARI ARMONIZZATI

- (A) numero di immatricolazione
- (B) data della prima immatricolazione del veicolo
- (C) dati nominativi
 - (C.1) intestatario della carta di circolazione:
 - (C.1.1) cognome o ragione sociale
 - (C.1.2) nome/ o iniziale/ (se del caso)
 - (C.1.3) indirizzo nello Stato membro di immatricolazione alla data di rilascio del documento
 - (C.2) proprietario del veicolo
 - (C.2.1) cognome o ragione sociale
 - (C.2.2) nome/ o iniziale/ (se del caso)
 - (C.2.3) indirizzo nello Stato membro di immatricolazione alla data di rilascio del documento
 - (C.3) persona fisica o giuridica che può disporre del veicolo ad un titolo legale diverso da quello di proprietario:
 - (C.3.1) cognome o ragione sociale
 - (C.3.2) nome/ o iniziale/ (se del caso)
 - (C.3.3) indirizzo nello Stato membro di immatricolazione alla data di rilascio del documento
- (C.4) (C.5) (C.6) (C.7) Se un cambiamento dei dati nominativi di cui ai codici C.1, C.2 e/o C.3 non dà luogo al rilascio di una nuova carta di circolazione, i nuovi dati nominativi corrispondenti a detti punti possono essere inseriti ai codici C.5, C.6 e C.7; essi sono in tal caso strutturati conformemente alle digitare di cui ai codici C.1, C.2 e C.3.
- (D) veicolo:
 - (D.1) marca
 - (D.2) tipo:
 - variante (se disponibile)
 - versione (se disponibile)
 - (D.3) denominazione commerciale
- (E) numero di identificazione del veicolo
- (F) massa:
 - (F.1) massa massima a carico tecnicamente ammissibile, ad eccezione dei motocicli (kg)
 - (F.2) massa massima a carico ammissibile del veicolo in servizio nello Stato membro di immatricolazione (kg)
 - (F.3) massa massima a carico ammissibile dell'insieme in servizio nello Stato membro di immatricolazione (kg)
- (G) massa del veicolo in servizio carrozzato e munito del dispositivo di attacco per i veicoli trattori di categoria diversa dalla M1 (kg)
- (H) durata di validità, se non è illimitata
- (I) data di immatricolazione alla quale si rinvia la carta di circolazione
- (J) categoria del veicolo
 - (J.1) destinazione ed uso
 - (J.2) carrozzeria
- (K) numero di omologazione del tipo (se disponibile)
- (L) numero di assi
- (M) interasse (mm)
 - (M.1) per i veicoli con massa totale superiore a 3.500 kg, ripartizione tra gli assi della massa massima a carico tecnicamente ammissibile:
 - (M.1.1) asse 1 (kg)
 - (M.2) asse 2 (kg), se del caso
 - (M.3) asse 3 (kg), se del caso
 - (M.4) asse 4 (kg), se del caso
 - (M.5) asse 5 (kg), se del caso
- (N) massa massima a rimorchi tecnicamente ammissibile:
 - (N.1) rimorchio frenato (kg)
 - (N.2) rimorchio non frenato (kg)
- (P) motore:
 - (P.1) cilindrata (cm³)
 - (P.2) potenza netta massima (kw) (se disponibile)
 - (P.3) tipo di combustibile o di alimentazione
 - (P.4) regime nominale (gir/min)
 - (P.5) numero di identificazione del motore / tipo del motore
- (Q) rapporto potenza/massa in kw/kg (solo per i motocicli)
- (R) colore del veicolo
- (S) posti a sedere
 - (S.1) numero di posti a sedere, compreso quello del conducente
 - (S.2) numero di posti in piedi (se del caso)
- (T) velocità massima (km/h)
- (U) livelli sonoro:
 - (U.1) veicolo fermo (dB(A))
 - (U.2) regime del motore (gir/min)
 - (U.3) veicolo in marcia (dB(A))
- (V) emissioni gas di scarico:
 - (V.1) CO (g/km o g/kWh)
 - (V.2) HC (g/km o g/kWh)
 - (V.3) NOx (g/km o g/kWh)
 - (V.4) HC + NOx (g/km)
 - (V.5) particolato per i motori diesel (g/km o g/kWh)
 - (V.6) coefficiente di assorbimento corretto per motori diesel (gir/min)
 - (V.7) CO₂ (g/km)
 - (V.8) consumo di combustibile in ciclo misto (l/100 km)
 - (V.9) indicazione della classe ambientale di omologazione CE dicitoria recante la versione applicabile in virtù della direttiva 70/220/CEE o della direttiva 88/77/CEE.
- (W) capacità del serbatoio o dei serbatoi di carburante (in litri)

REVISIONI (Art. 80 del D.L.vo 30-4-1992 N. 285)

AJ 359LC
 REVISIONE DEL 25/10/2006
 ESITO
 REGOLARE
 RA/AE6

BOAD9
 REVISIONE DEL 20/10/2008
 ESITO
 REGOLARE
 BOAD90BK7D

AJ 359LC
 REVISIONE DEL 18/10/2010
 ESITO
 REGOLARE
 BOAD90BK7D

A/AJ359LC /08.11.2007
 PROPRIETARIO LELETTI GIAN LUCA
 TRASFERIMENTO DI PROPRIETA'
 H79T3Z
 (BO)
 BO-46/A VIA VALSELLUSTRA
 CASALEFUMANESE
 BOLOGNA
 NATO IL 27.09.1964
 RA1082
 S.T.A.
 RAVENNA, 08.11.2007

A/AJ359LC /09.11.2011
 PROPRIETARIO SRL CASTELLARI
 TRASFERIMENTO DI PROPRIETA'
 ZZDTZ9
 -RA-
 RES. CASTEL BOLOGNESE
 VIA PASCOLI 2

A/AJ359LC /26.07.2012
 PROPRIETARIO COM COMUNE DI RUSSI
 TRASFERIMENTO DI PROPRIETA'
 ZN7LJH
 -RA-
 RES. RUSSI
 PZZA FARINI 1

RAVENNA, 26.07.2012
 S.T.A. RA1137

Richiesta | **SSRC-Italia** | **SITA** | **SIVI-SIVO** | **ATRC** | **Nuova**

Data Scadenza	Impresa	Movimento	Cl. Ass.	Cl. Ass. CU
31/05/2018	UNIPOLSAI (DIV. UNIPOL)	Emissione Attestato di rischio		09
31/05/2017	UNIPOLSAI (DIV. UNIPOL)	Emissione Attestato di rischio		10

Impresa: **UNIPOLSAI (DIV. UNIPOL)**
 Targa: ***AJ359LC** Tipo veicolo: **AUTOCARRO** CF Proprietario: **00246880397**
 N.Polizza:
1025592301186143200000006 Scadenza Contratto: **31/05/2018** CF Contraente: **00246880397**
 Forma Tariffaria: **Pejus** Movimento: **Emissione Attestato di rischio**
 Classe Prov: Classe Dest: Classe Prov CU: **10** Classe Dest CU: **09** Franchigie Non corrisposte: **0**
 Codice Applicazione Legge: **Nessun beneficio di legge** Importo Franchigie Non corrisposte: **0**
 Sinistri paritari: **-2013-2014-2015-2016-2017-2018**

Tipologia Sinistro	2013	2014	2015	2016	2017	2018
N.sin. pagati con responsabilità principale	00	00	--	--	--	--
Solo Cose	--	--	00	00	00	00
Solo Persone	--	--	00	00	00	00
Misti (persone e cose)	--	--	00	00	00	00
N.sin. pagati con responsabilità paritaria	00	00	--	--	--	--
Solo Cose	--	--	00	00	00	00
Solo Persone	--	--	00	00	00	00
Misti (persone e cose)	--	--	00	00	00	00
N.sin. pagati						
N.sin. riservati a persona						
N.sin. riservati a cose						

REPUBBLICA ITALIANA
Ministero delle Infrastrutture e dei Trasporti
 DIPARTIMENTO PER I TRASPORTI TERRESTRI

COMUNITA EUROPEA

CARTA DI CIRCOLAZIONE BE 0384850

Permissie de circulatie, Osvedčení o registraci, Registreringsattest, Zulassungsbescheinigung, Registreringsintyg, Aðsta viðlagningar, Πιστοποιητικό Εγγραφής, Registrations certificate, Certificat d'immatriculation, Registrācijas apliecība, Registrācijas liudzums, Forgalint engedély, Certifikat in' Registrāzjoni, Kentekenbewijs, Dowód Rejestracyjny, Certificado de matrícula, Osvědkování o evidenci, Právnická dovoljenje, Reģistrēšanas apliecība, Registreringsbeviset.

N° A013363RA07 (A) DH032HH

(B) 07.06.2007

(C.2.1) COMUNE DI RUSSI COM.

(C.2.3) 1 PIAZZA FARINI
RUSSI (RA)

N° A013363RA07 (A) DH032HH

(D.1) ADAM OPEL AG COMBO C VAN
CNG/AC

(D.2)

(D.3) COMBO C VAN CNG

(E) WOLOXCF2574270881

(F.1)

(F.2) 1945 (F.3) 2540 (G)

(I) 07.06.2007

(J) Ni

(J.1) AUTOCARRO PER TRASPORTO DI
COSE -USO PROPRIO

(J.2) FO (FURGONE)

(K) OM54741EST37

(L) 2 (N.1) (N.2)

(N.3) (N.4) (N.5)

(O.1) 750 (O.2)

(P.1) 1598 (P.2) 071,00 (P.3) METANO

(P.5) Z16YNG

(Q) (S.1) 2 (S.2)

(U.1) 89 (U.2) 4650

(V.1) (V.2)

(V.3) (V.5)

(V.6) (V.7)

(V.9) 2003/76/CE-B

IMPOSTI
DIBOLL
ASSOLTI
IN MODI
VIRTUAL

N° A013363RA07 (A) DH032HH

LUNGHEZZA 4,322 M LARGHEZZA 1,684 M
 PORTATA 548 KG
 TIPO CAMBIO: MECCANICO
 PNEUMATICI: 185/60 R15 88T

IL VEICOLO DI CUI ALLA PRESENTE CARTA
 DI CIRCOLAZIONE NON RIENTRA NEL CAMPO
 DI APPLICAZIONE DELLA LEGGE 298/1974.
 RISPETTA DIRETTIVA CEE 2003/76/CE-B
 (EURO 4)

IL VEICOLO PUO' ESSERE DOTATO FIN DAL
 L'ORIGINE DEL GANCIO DI TRAINO

APPROVAZIONE E04 00-1810; E04 00-1928
 QUALUNQUE INSTALLAZIONE SUCCESSIVA
 COMPORTA VISITA E PROVA.

MASSE MAX AMMESSE-ASSE ANT.KG. 00910
 ASSE POST.KG. 00960

SEGUE PNEUMATICI:
 185/55 R15C 90Q M+S,
 175/50 R16 88H.

MASSA MASSIMA TOTALE DELLE COMBINA-
 ZIONI VEICOLO+RIMORCHIO = KG 02540.

N° A013363RA07 (A) DH032HH

Richiesta | **SSRC-Italia** | **SITA** | **SIVI-SIVO** | **ATRC** | **Nuova**

Data Scadenza	Impresa	Movimento	Cl. Ass.	Cl. Ass. CU
<u>31/05/2018</u>	<u>UNIPOLSAI (DIV. UNIPOL)</u>	<u>Emissione Attestato di rischio</u>		<u>01</u>
<u>31/05/2017</u>	<u>UNIPOLSAI (DIV. UNIPOL)</u>	<u>Emissione Attestato di rischio</u>		<u>01</u>

Impresa: **UNIPOLSAI (DIV. UNIPOL)**

Targa: ***DH032HH** Tipo veicolo: **AUTOCARRO** CF Proprietario: **00246880397**

N.Pollizza: **1025592301186143200000007** Scadenza Contratto: **31/05/2018** CF Contraente: **00246880397**

Forma Tariffaria: **Pejus** Movimento: **Emissione Attestato di rischio**

Classe Prov: Classe Dest: Classe Prov CU: **01** Classe Dest CU: **01** Franchigie Non corrisposte: **0**

Codice Applicazione Legge: **Nessun beneficio di legge** Importo Franchigie Non corrisposte: **0**

Sinistri paritari: **-2013-2014-2015-2016-2017-2018**

Tipologia Sinistro	2013	2014	2015	2016	2017	2018
N.sin. pagati con responsabilità principale	00	00	--	--	--	--
Solo Cose	--	--	00	00	00	00
Solo Persone	--	--	00	00	00	00
Misti (persone e cose)	--	--	00	00	00	00
N.sin. pagati con responsabilità paritaria	00	00	--	--	--	--
Solo Cose	--	--	00	00	00	00
Solo Persone	--	--	00	00	00	00
Misti (persone e cose)	--	--	00	00	00	00
N.sin. pagati						
N.sin. riservati a persona						
N.sin. riservati a cose						



REPUBBLICA ITALIANA
 Ministero delle Infrastrutture e dei Trasporti
 DIPARTIMENTO PER I TRASPORTI TERRESTRI

CARTA DI CIRCOLAZIONE BL 0380577
 Permis de circulaci3n. Osvedēeni o registraci. Registreringsansett. Zulassungsbescheinigung. Registrerimisunnistus. Aβetai
 κυκλοφοριας. Πιστοποιητικό Εγγραφής. Registraci3n certificate. Certificat d'immatriculation. Registraci3n aplici3ba.
 Registraci3njos liudijimas. Forgalmi engedely. Certifikat ta' Registrazzjoni. Kentekenbewijs. Dow6d Rejestracyjny. Certificado de
 matricula. Osvedēnie o evidencii. Promemo dovoljenje. Reķister6initodisus. Registreringsbeviset.

N° A009442RA07 (A) DH07BHC

(B) 12.04.2007
 (C.2.1) COMUNE DI RUSSI COM.
 (C.2.3) 1 PIAZZA FARINI
 RUSSI (RA)

N° A009442RA07 (A) DH07BHC

(D.1) ADAM OPEL GMBH F7B MD6
 (D.2)
 (D.3) VIVARO VAN
 (E) WOLF7BMD67Y722531
 (F.1)
 (F.2) 3010 (F.3) 5010 (G)
 (I) 12.04.2007
 (J) N1
 (J.1) AUTOCARRO PER TRASPORTO DI
 COSE -USO PROPRIO
 (J.2) FO (FURGONE)
 (K) DM54732EST68F
 (L) 2 (N.1) (N.2)
 (N.3) (N.4) (N.5)
 (O.1) 2000 (O.2)
 (P.1) 1995 (P.2) 066,00 (P.3) GASOL
 (P.5) M9R E7
 (Q) (S.1) 3 (S.2)
 (U.1) 75 (U.2) 2625
 (V.1) (V.2)
 (V.3) (V.5) 0,038
 (V.6) 0,8 (V.7)
 (V.9) 2003/76/CE-B

IMPOSTA
 DI BOLLO
 ASSOLTA
 IN MODALITA'
 VIRTUALE

N° A009442RA07 (A) DH07BHC

LUNGHEZZA 5,182 M LARGHEZZA 1,904 M
 PORTATA 1110 KG
 PNEUMATICI: 205/65 R16C 107/105 T,
 IL VEICOLO DI CUI ALLA PRESENTE CARTA
 DI CIRCOLAZIONE NON RIENTRA NEL CAMPO
 DI APPLICAZIONE DELLA LEGGE 298/1974.
 RISPETTA DIRETTIVA CEE 2003/76/CE-B
 (EURO 4)
 PNEUMATICI IN ALTERNATIVA:
 215/65 R16C 106/104 T,
 195/75 R16C 107/105 T,
 205/65 R16C 107/105 T.
 IL VEICOLO PUO' ESSERE DOTATO FIN DAL
 L'ORIGINE DEL GANCIO DI TRAINO
 APPROVAZIONE E01 00-1084; E04 00-1808
 QUALUNQUE INSTALLAZIONE SUCCESSIVA
 COMPORTA VISITA E PROVA.
 I POSTI ANT. POSSONO ESSERE 2 O 3
 MASSE MAX AMMESSE-ASSE ANT.KG. 01620
 ASSE POST.KG. 01650

N° A009442RA07 (A) DH07BHC

SIGNIFICATO DEI CODICI COMUNITARI ARMONIZZATI

- (A) Numero di immatricolazione
- (B) Data della prima immatricolazione del veicolo
- (C) Dati nominativi
 - (C.1) intestatario della carta di circolazione:
 - (C.1.1) cognome o ragione sociale
 - (C.1.2) nome/i o iniziale/i (se del caso)
 - (C.1.3) indirizzo nello Stato membro di immatricolazione alla data di rilascio del documento
 - (C.2) proprietario del veicolo
 - (C.2.1) cognome o ragione sociale
 - (C.2.2) nome/i o iniziale/i (se del caso)
 - (C.2.3) indirizzo nello Stato membro di immatricolazione alla data di rilascio del documento
 - (C.3) persona fisica o giuridica che può disporre del veicolo ad un titolo legale diverso da quello di proprietario
 - (C.3.1) cognome o ragione sociale
 - (C.3.2) nome/i o iniziale/i (se del caso)
 - (C.3.3) indirizzo nello Stato membro di immatricolazione alla data di rilascio del documento
- (C.5), (C.6), (C.7) Se un cambiamento dei dati nominativi di cui ai codici C.1, C.2 e/o C.3 non dà luogo al rilascio di una nuova carta di circolazione, i nuovi dati nominativi corrispondenti a detti punti possono essere inseriti ai codici C.5, C.6 e C.7; essi sono in tal caso strutturati conformemente alle diciture di cui ai codici C.1, C.2 e C.3.
- (D) Veicolo:
 - (D.1) marca
 - (D.2) tipo
 - variante (se disponibile)
 - versione (se disponibile)
 - (D.3) denominazione/i commerciale/i
- (E) numero di identificazione del veicolo
- (F) massa:
 - (F.1) massa massima a carico tecnicamente ammissibile, ad eccezione dei motocicli (kg)
 - (F.2) massa massima a carico ammissibile del veicolo in servizio nello Stato membro di immatricolazione (kg)
 - (F.3) massa massima a carico ammissibile dell'insieme in servizio nello Stato membro di immatricolazione (kg)
- (G) massa del veicolo in servizio carrozzato e munito del dispositivo di attacco per i veicoli trattori di categoria diversa dalla M1 (kg)
- (H) durata di validità, se non è illimitata
- (I) data di immatricolazione alla quale si riferisce la carta di circolazione
- (J) categoria del veicolo
 - (J.1) destinazione ed uso
 - (J.2) carrozzeria
- (K) numero di omologazione del tipo (se disponibile)
- (L) numero di assi
- (M) interasse (mm)
- (N) per i veicoli con massa totale superiore a 3.500 kg, ripartizione tra gli assi della massa massima a carico tecnicamente ammissibile:
 - (N.1) asse 1 (kg)
 - (N.2) asse 2 (kg), se del caso
 - (N.3) asse 3 (kg), se del caso
 - (N.4) asse 4 (kg), se del caso
 - (N.5) asse 5 (kg), se del caso
- (O) massa massima a rimorchio tecnicamente ammissibile:
 - (O.1) rimorchio frenato (kg)
 - (O.2) rimorchio non frenato (kg)
- (P) motore:
 - (P.1) cilindrata (cm³)
 - (P.2) potenza netta massima (kw) (se disponibile)
 - (P.3) tipo di combustibile o di alimentazione
 - (P.4) regime nominale (giri/min⁻¹)
 - (P.5) numero di identificazione del motore / tipo del motore
- (Q) rapporto potenza/massa in kw/kg (solo per i motocicli)
- (R) colore del veicolo
- (S) posti a sedere
 - (S.1) numero di posti a sedere, compreso quello del conducente
 - (S.2) numero di posti in piedi (se del caso)
- (T) velocità massima (km/h)
- (U) livello sonoro:
 - (U.1) veicolo fermo (dB(A))
 - (U.2) regime del motore (giri/min⁻¹)
 - (U.3) veicolo in marcia (dB(A))
- (V) emissioni gas di scarico:
 - (V.1) CO (g/km o g/kWh)
 - (V.2) HC (g/km o g/kWh)
 - (V.3) NOx (g/km o g/kWh)
 - (V.4) HC + NOx (g/km)
 - (V.5) particolato per i motori diesel (g/km o g/kWh)
 - (V.6) coefficiente di assorbimento corretto per motori diesel (giri/min⁻¹)
 - (V.7) CO₂ (g/km)
 - (V.8) consumo di combustibile in ciclo misto (l/100 km)
 - (V.9) indicazione della classe ambientale di omologazione CE: dicitura recante la versione applicabile in virtù della direttiva 70/220/CEE o della direttiva 88/77/CEE.
- (W) capacità del serbatoio o dei serbatoi di carburante (in litri).

REVISIONI (Art. 80 del D.L.vo 30-4-1992 N. 285)

Area for technical drawings or additional data, currently blank.

Area for technical drawings or additional data, currently blank.

Richiesta | **SSRC-Italia** | **SITA** | **SIVI-SIVO** | **ATRC** | **Nuova**

Data Scadenza	Impresa	Movimento	Cl. Ass.	Cl. Ass. CU
<u>31/05/2018</u>	<u>UNIPOLSAI (DIV. UNIPOL)</u>	<u>Emissione Attestato di rischio</u>		<u>01</u>
<u>31/05/2017</u>	<u>UNIPOLSAI (DIV. UNIPOL)</u>	<u>Emissione Attestato di rischio</u>		<u>01</u>

Impresa: **UNIPOLSAI (DIV. UNIPOL)**
 Targa: ***DH078HC** Tipo veicolo: **AUTOCARRO** CF Proprietario: **00246880397**
 N.Polizza: **1025592301186143200000008** Scadenza Contratto: **31/05/2018** CF Contraente: **00246880397**
 Forma Tariffaria: **Pejus** Movimento: **Emissione Attestato di rischio**
 Classe Prov: Classe Dest: Classe Prov CU: **01** Classe Dest CU: **01** Franchigie Non corrisposte: **0**
 Codice Applicazione Legge: **Nessun beneficio di legge** Importo Franchigie Non corrisposte: **0**
 Sinistri paritari: **-2013-2014-2015-2016-2017-2018**

Tipologia Sinistro	2013	2014	2015	2016	2017	2018
N.sin. pagati con responsabilità principale	00	00	--	--	--	--
Solo Cose	--	--	00	00	00	00
Solo Persone	--	--	00	00	00	00
Misti (persone e cose)	--	--	00	00	00	00
N.sin. pagati con responsabilità paritaria	00	00	--	--	--	--
Solo Cose	--	--	00	00	00	00
Solo Persone	--	--	00	00	00	00
Misti (persone e cose)	--	--	00	00	00	00
N.sin. pagati						
N.sin. riservati a persona						
N.sin. riservati a cose						

 REPUBBLICA ITALIANA Ministero delle Infrastrutture e dei Trasporti DIPARTIMENTO PER I TRASPORTI TERRESTRI	
CARTA DI CIRCOLAZIONE BL 0384755 <small>Průhľadná okolišnica, Osvedčenie o registrácii, Registreringsattest, Zulassungsbescheinigung, Registreringsattest, Aðstaða kvæðingapólit, Πιστοποιητικό Εγγραφής, Registrations certificate, Certificat d'immatriculation, Reģistrācijas apliecība, Registrācijas liudojimas, Forgalni engedély, Certifikat sa' Registrazzjoni, Kémlekenbevis, Dowód Rejestracyjny, Certificado de matricula, Osvedčenie o evidencii, Projezno dovoljenje, Reģistrārijas apliecība, Registreringsbeviset.</small>	
N°	(A)
A011140RA07	DH695HE
(B) 09.05.2007	
(C.2.1) COMUNE DI RUSSI COM.	
(C.2.3) 1 PIAZZA FARINI RUSSI (RA)	

N°	(A)	
A011140RA07	DH695HE	
(D.1) SOVAB OPEL F9C 1L6		
(D.2)		
(D.3) MOVANO		
(E) VN1F9C1L637295644		
(F.1)		
(F.2) 3500 (F.3) 5500 (G)		
(I) 09.05.2007		
(J) N1		
(J.1) AUTOCARRO PER TRASPORTO DI COSE -USO PROPRIO		
(J.2) FO (FURGONE)		
(K) NAN3058EST027J		
(L) 2	(N.1)	(N.2)
(N.3)	(N.4)	(N.5)
(D.1) 2000	(D.2)	
(P.1) 2464	(P.2) 088,00	(P.3) GASOL
(P.5) B9U A6		
(Q)	(S.1) 3	(S.2)
(U.1) 80	(U.2) 2625	
(V.1)	(V.2)	
(V.3)	(V.5) 0,031	
(V.6) 1,0	(V.7)	
(V.9) 2003/76/CE-B		

IMPOSTA
DI BOLLA
ASSOLTA
IN MODI
VIRTUALI

N°	(A)
A011140RA07	DH695HE
LUNGHEZZA 5,899 M LARGHEZZA 1,990 M PORTATA 1473 KG PNEUMATICI: 225/65 R16 C(112/110)R, IL VEICOLO DI CUI ALLA PRESENTE CARTA DI CIRCOLAZIONE NON RIENTRA NEL CAMPO DI APPLICAZIONE DELLA LEGGE 298/1974. RISPETTA DIRETTIVA CEE 2003/76/CE-B (EURO 4) PNEUMATICI IN ALTERNATIVA 205/75 R16 C(110/108)R, IL VEICOLO PUO' ESSERE DOTATO FIN DAL L'ORIGINE DEL GANCIO DI TRAINO APPROVAZIONE E11 00-0483;E11 00-0809 E04 00-1837, QUALUNQUE INSTALLAZIONE SUCCESSIVA COMPORTA VISITA E PROVA. I POSTI ANT. POSSONO ESSERE 2 O 3 MASSE MAX AMMESSE-ASSE ANT.KG. 01850 ASSE POST.KG. 02060	

N°	(A)
A011140RA07	DH695HE

SIGNIFICATO DEI CODICI COMUNITARI ARMONIZZATI

- (A) numero di immatricolazione
- (B) data della prima immatricolazione del veicolo
- (C) Dati nominativi
 - (C.1) intestatario della carta di circolazione:
 - (C.1.1) cognome o ragione sociale
 - (C.1.2) nome/i o iniziale/i (se del caso)
 - (C.1.3) indirizzo nello Stato membro di immatricolazione alla data di rilascio del documento
 - (C.2) proprietario del veicolo:
 - (C.2.1) cognome o ragione sociale
 - (C.2.2) nome/i o iniziale/i (se del caso)
 - (C.2.3) indirizzo nello Stato membro di immatricolazione alla data di rilascio del documento
 - (C.3) persona fisica o giuridica che può disporre del veicolo ad un titolo legale diverso da quello di proprietario:
 - (C.3.1) cognome o ragione sociale
 - (C.3.2) nome/i o iniziale/i (se del caso)
 - (C.3.3) indirizzo nello Stato membro di immatricolazione alla data di rilascio del documento
 - (C.5), (C.6), (C.7) Se un cambiamento dei dati nominativi di cui ai codici C.1, C.2 e/o C.3 non dà luogo al rilascio di una nuova carta di circolazione, i nuovi dati nominativi corrispondenti a detti punti possono essere inseriti ai codici C.5, C.6 e C.7; essi sono in tal caso strutturati conformemente alle diciture di cui ai codici C.1, C.2 e C.3.
- (D) Veicolo:
 - (D.1) marca
 - (D.2) tipo
 - variante (se disponibile)
 - versione (se disponibile)
 - (D.3) denominazione commerciale
- (E) numero di identificazione del veicolo
- (F) massa:
 - (F.1) massa massima a carico tecnicamente ammissibile, ad eccezione dei motocicli (kg)
 - (F.2) massa massima a carico ammissibile del veicolo in servizio nello Stato membro di immatricolazione (kg)
 - (F.3) massa massima a carico ammissibile dell'insieme in servizio nello Stato membro di immatricolazione (kg)
 - (F.4) massa del veicolo in servizio carrozzato e munito del dispositivo di attacco per i veicoli trattori di categoria diversa dalla M1 (kg)
- (H) durata di validità, se non è illimitata
- (I) data di immatricolazione alla quale si riferisce la carta di circolazione
- (J) categoria del veicolo
 - (J.1) destinazione ed uso
 - (J.2) carrozzeria
- (K) numero di omologazione del tipo (se disponibile)
- (L) numero di assi
- (M) interasse (mm)
- (N) per i veicoli con massa totale superiore a 3.500 kg, ripartizione tra gli assi della massa massima a carico tecnicamente ammissibile:
 - (N.1) asse 1 (kg)
 - (N.2) asse 2 (kg), se del caso
 - (N.3) asse 3 (kg), se del caso
 - (N.4) asse 4 (kg), se del caso
 - (N.5) asse 5 (kg), se del caso
- (O) massa massima a rimorchio tecnicamente ammissibile:
 - (O.1) rimorchio frenato (kg)
 - (O.2) rimorchio non frenato (kg)
- (P) motore:
 - (P.1) cilindrata (cm³)
 - (P.2) potenza netta massima (kw) (se disponibile)
 - (P.3) tipo di combustibile o di alimentazione
 - (P.4) regime nominale (gir/min⁻¹)
 - (P.5) numero di identificazione del motore / tipo del motore
- (Q) rapporto potenza/massa in kw/kg (solo per i motocicli)
- (R) colore del veicolo
- (S) posti a sedere:
 - (S.1) numero di posti a sedere, compreso quello del conducente
 - (S.2) numero di posti in piedi (se del caso)
- (T) velocità massima (km/h)
- (U) livello sonoro:
 - (U.1) veicolo fermo (dB(A))
 - (U.2) regime del motore (gir/min⁻¹)
 - (U.3) veicolo in marcia (dB(A))
- (V) emissioni gas di scarico:
 - (V.1) CO (g/km o g/kWh)
 - (V.2) HC (g/km o g/kWh)
 - (V.3) NOx (g/km o g/kWh)
 - (V.4) HC + NOx (g/km)
 - (V.5) particolato per i motori diesel (g/km o g/kWh)
 - (V.6) coefficiente di assorbimento corretto per motori diesel (gir/min⁻¹)
 - (V.7) CO₂ (g/km)
 - (V.8) consumo di combustibile in ciclo misto (l/100 km)
 - (V.9) indicazione della classe ambientale di omologazione CE: dicitura recante la versione applicabile in virtù della direttiva 70/220/CEE o della direttiva 88/77/CEE.
- (W) capacità del serbatoio o dei serbatoi di carburante (in litri)

REVISIONI (Art. 80 del D.L. vo 30-4-1992 N. 285)

Richiesta	SSRC-Italia	SITA	SIVI-SIVO	ATRC	Nuova
------------------	--------------------	-------------	------------------	-------------	--------------

Data Scadenza	Impresa	Movimento	Cl. Ass.	Cl. Ass. CU
<u>31/05/2018</u>	<u>UNIPOLSAI (DIV. UNIPOL)</u>	<u>Emissione Attestato di rischio</u>		<u>01</u>
<u>31/05/2017</u>	<u>UNIPOLSAI (DIV. UNIPOL)</u>	<u>Emissione Attestato di rischio</u>		<u>01</u>

Impresa: **UNIPOLSAI (DIV. UNIPOL)**

Targa: ***DH695HE** Tipo veicolo: **AUTOCARRO** CF Proprietario: **00246880397**

N.Polizza:
1025592301186143200000009 Scadenza Contratto: **31/05/2018** CF Contraente: **00246880397**

Forma Tariffaria: **Pejus** Movimento: **Emissione Attestato di rischio**

Classe Prov: Classe Dest: Classe Prov CU: **01** Classe Dest CU: **01** Franchigie Non corrisposte: **0**

Codice Applicazione Legge: **Nessun beneficio di legge** Importo Franchigie Non corrisposte: **0**

Sinistri paritari: **-2013-2014-2015-2016-2017-2018**

Tipologia Sinistro	2013	2014	2015	2016	2017	2018
N.sin. pagati con responsabilità principale	00	00	--	--	--	--
Solo Cose	--	--	00	00	00	00
Solo Persone	--	--	00	00	00	00
Misti (persone e cose)	--	--	00	00	00	00
N.sin. pagati con responsabilità paritaria	00	00	--	--	--	--
Solo Cose	--	--	00	00	00	00
Solo Persone	--	--	00	00	00	00
Misti (persone e cose)	--	--	00	00	00	00
N.sin. pagati						
N.sin. riservati a persona						
N.sin. riservati a cose						

 REPUBBLICA ITALIANA Ministero delle Infrastrutture e dei Trasporti DIPARTIMENTO PER I TRASPORTI, LA NAVIGAZIONE ED I SISTEMI INFORMATIVI E STATISTICI	
CARTA DI CIRCOLAZIONE CB 0634762 Permisso de circulaci6n. Osved6ent b registraci. Registreringsattest. Zulassungsbescheinigung. Registrerintintidistus. A66ta xokk6op6ta. Πιστοποιητικό Εγγραφής. Registration certificate. Certificat d'immatriculation. Registrācijas apliecība. Registrācijas liudzījums. Forgalmi engedely. Certifikat ta' Registrazzjoni. Kenekenbewijs. Dow6d Rejestracyjny. Certificado de matricula. Osved6enje o evidencii. Pr6metno dovoljenje. Reķisterintidistus. Registreringsbeviset.	
N° A005107RA11	(A) RA304106
(B) 05.10.1979 (C.2.1) RUSSI COM. (C.2.3) PZZA A.D.FARINI 1 RUSSI (RA)	

N° A005107RA11	(A) RA304106
(L.1) FIAT 55 F 10 A (D.2) (D.3) (E) 105409 (F.1) (F.2) 5560 (F.3) (G) (I) 25.03.2011 (J) N2 (J.1) AUTOCARRO PER TRASPORTO DI COSE -USO PROPRIO (J.2) RE (CASSONE RIBALTABILE TRILATERALE) (K) OMI7487 (L) 2 (N.1) (N.2) (N.3) (N.4) (N.5) (O.1) (O.2) (P.1) 4570,00 (P.2) 073,60 (P.3) GASOL (P.5) 8340,04 (Q) (S.1) 3 (S.2) (U.1) 84 (U.2) 2100 (V.1) (V.2) (V.3) (V.5) (V.6) (V.7) (V.9)	
IMPOSTA DI BOLLO ASSOLTA IN MODI VIRTUALI	

N° A005107RA11	(A) RA304106
MARCA OPERATIVA DUPLICATO 05/RA/790046 LUNGHEZZA 5,180 M LARGHEZZA 2,250 M PORTATA 2260 KG TIPO CAMBIO: MECCANICO PNEUMATICI: 7,00 R16 C 10 PR OPPURE 8 R 17,5 C IL VEICOLO DI CUI ALLA PRESENTE CARTA DI CIRCOLAZIONE NON RIENTRA NEL CAMPO DI APPLICAZIONE DELLA LEGGE 298/1974. REVISIONE EFFETTUATA CON ESITO *REGOLARE* DATA 12.02.2011 (RA0001BKWOX) MASSE MAX AMMESSE-ASSE ANT.KG. 02300 ASSE POST.KG. 04000	

N° A005107RA11	(A) RA304106
----------------	--------------

SIGNIFICATO DEI CODICI COMUNITARI ARMONIZZATI

- (A) Numero di immatricolazione
- (B) Data della prima immatricolazione del veicolo
- (C) Dati nominativi
 - (C.1) intestatario nella carta di circolazione
 - (C.1.1) cognome o ragione sociale
 - (C.1.2) nome/i o iniziale/i (se del caso)
 - (C.1.3) indirizzo nello Stato membro di immatricolazione alla data di rilascio del documento
 - (C.2) proprietario del veicolo
 - (C.2.1) cognome o ragione sociale
 - (C.2.2) nome/i o iniziale/i (se del caso)
 - (C.2.3) indirizzo nello Stato membro di immatricolazione alla data di rilascio del documento
 - (C.3) persona fisica o giuridica che può disporre del veicolo ad un titolo legale diverso da quello di proprietario
 - (C.3.1) cognome o ragione sociale
 - (C.3.2) nome/i o iniziale/i (se del caso)
 - (C.3.3) indirizzo nello Stato membro di immatricolazione alla data di rilascio del documento
 - (C.5) (C.6), (C.7) Se in cambiamento dei dati nominativi di cui ai codici C.1, C.2 e/o C.3 non dà luogo al rilascio di una nuova carta di circolazione, i nuovi dati nominativi corrispondenti a detti punti possono essere inseriti ai codici C.5, C.6 e C.7, essi sono in tal caso strutturali e conformemente alle diciture di cui ai codici C.1, C.2 e C.3
- (D) Veicolo
 - (D.1) marca
 - (D.2) tipo
 - variante (se disponibile)
 - versione (se disponibile)
 - (D.3) denominazione commerciale/i
- (E) numero di identificazione del veicolo
- (F) massa:
 - (F.1) massa massima a carico tecnicamente ammissibile, ad eccezione dei motocicli (kg)
 - (F.2) massa massima a carico ammissibile del veicolo in servizio nello Stato membro di immatricolazione (kg)
 - (F.3) massa massima a carico ammissibile dell'insieme in servizio nello Stato membro di immatricolazione (kg)
- (G) massa del veicolo in servizio carrozzato e munito del dispositivo di attacco per i veicoli trattori di categoria diversa dalla M1 (kg)
- (H) durata di validità, se non è illimitata
- (I) data di immatricolazione alla quale si riferisce la carta di circolazione
- (J) categoria del veicolo
 - (J.1) destinazione ed uso
 - (J.2) carrozzaria
- (K) numero di omologazione del tipo (se disponibile)
- (L) numero di assi
- (M) interasse (mm)
 - (N) per i veicoli con massa totale superiore a 3.500 kg ripartizione tra gli assi della massa massima a carico tecnicamente ammissibile:
 - (N.1) asse 1 (kg)
 - (N.2) asse 2 (kg), se del caso
 - (N.3) asse 3 (kg), se del caso
 - (N.4) asse 4 (kg), se del caso
 - (N.5) asse 5 (kg), se del caso
- (O) massa massima a rimorchio tecnicamente ammissibile:
 - (O.1) rimorchio frenato (kg)
 - (O.2) rimorchio non frenato (kg)
- (P) motore
 - (P.1) cilindrata (cm³)
 - (P.2) potenza netta massima (kw) (se disponibile)
 - (P.3) tipo di combustibile o di alimentazione
 - (P.4) regime nominale (gir/min⁻¹)
 - (P.5) numero di identificazione del motore / tipo del motore
- (Q) rapporto potenza/massa in kw/kg (solo per i motocicli)
- (R) motore del veicolo
- (S) posti a sedere
 - (S.1) numero di posti a sedere, compreso quello del conducente
 - (S.2) numero di posti in piedi (se del caso)
- (T) velocità massima (km/h)
- (U) livello sonoro
 - (U.1) veicolo fermo (dB(A))
 - (U.2) regime del motore (gir/min⁻¹)
 - (U.3) veicolo in marcia (dB(A))
- (V) emissioni gas di scarico:
 - (V.1) CO (g/km o g/kWh)
 - (V.2) HC (g/km o g/kWh)
 - (V.3) NOx (g/km o g/kWh)
 - (V.4) HC + NOx (g/km)
 - (V.5) particolato per i motori diesel (g/km o g/kWh)
 - (V.6) coefficiente di assorbimento corretto per motori diesel (gir/min⁻¹)
 - (V.7) CO₂ (g/km)
 - (V.8) consumo di combustibile in ciclo misto (l/100 km)
 - (V.9) indicazione della classe ambientale di omologazione CE, dicitura recante la versione applicabile in virtù della direttiva 70/220/CEE o della direttiva 88/77/CEE
- (W) capacità del serbatoio o dei serbatoi di carburante (in litri)

REVISIONI (Art. 80 del D.L.vo 30-4-1992 N. 285)

DATA 5/6/11

2012 REVISIONE REGOLARE

25 FEB. 2012

IL FUNZIONARIO M.C.T.

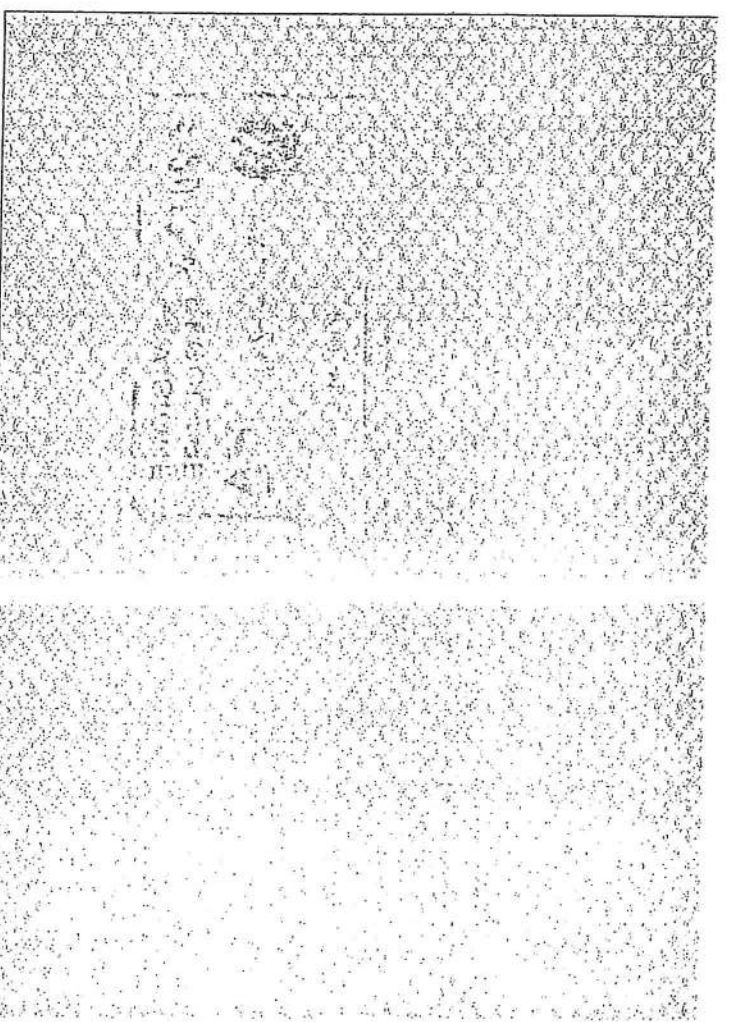
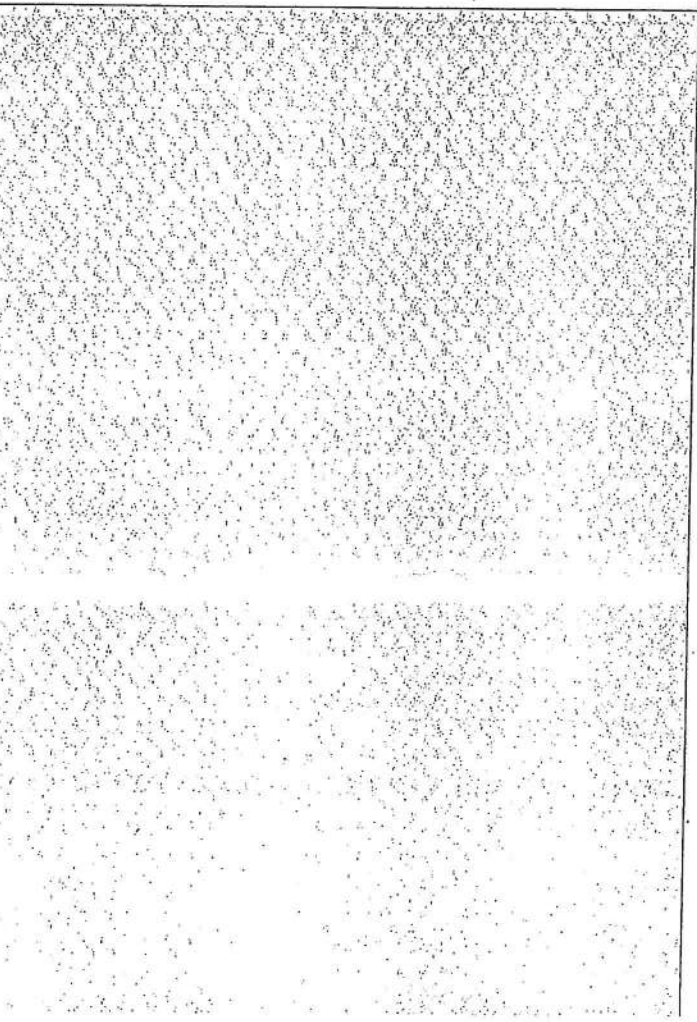

Richiesta | **SSRC-Italia** | **SITA** | **SIVI-SIVO** | **ATRC** | **Nuova**

Data Scadenza	Impresa	Movimento	Cl. Ass.	Cl. Ass. CU
<u>31/05/2018</u>	<u>UNIPOLSAI (DIV. UNIPOL)</u>	<u>Emissione Attestato di rischio</u>		<u>01</u>
<u>31/05/2017</u>	<u>UNIPOLSAI (DIV. UNIPOL)</u>	<u>Emissione Attestato di rischio</u>		<u>01</u>

Impresa: **UNIPOLSAI (DIV. UNIPOL)**
 Targa: **RA304106** Tipo veicolo: **AUTOCARRO** CF Proprietario: **00246880397**
 N.Polizza: **1025592301186143200000010** Scadenza Contratto: **31/05/2018** CF Contraente: **00246880397**
 Forma Tariffaria: **Pejus** Movimento: **Emissione Attestato di rischio**
 Classe Prov: Classe Dest: Classe Prov CU: **01** Classe Dest CU: **01** Franchigie Non corrisposte: **0**
 Codice Applicazione Legge: **Nessun beneficio di legge** Importo Franchigie Non corrisposte: **0**
 Sinistri paritari: **-2013-2014-2015-2016-2017-2018**

Tipologia Sinistro	2013	2014	2015	2016	2017	2018
N.sin. pagati con responsabilità principale	00	00	--	--	--	--
Solo Cose	--	--	00	00	00	00
Solo Persone	--	--	00	00	00	00
Misti (persone e cose)	--	--	00	00	00	00
N.sin. pagati con responsabilità paritaria	00	00	--	--	--	--
Solo Cose	--	--	00	00	00	00
Solo Persone	--	--	00	00	00	00
Misti (persone e cose)	--	--	00	00	00	00
N.sin. pagati						
N.sin. riservati a persona						
N.sin. riservati a cose						

REVISIONI (Art. 55 del T.U. approvato con D.P.R. 15-6-1959 N. 393 e succ. modif.)

1993
 RA/AD6
 REVISIONE DEL 06/11/2009
 ESITO
 REGOLARE
 RAAD60BP48B

1994
 RA/AD6
 REVISIONE DEL 25/09/2002
 ESITO
 REGOLARE
 RAAD60BBL7N

1995
 RA/AD6
 REVISIONE DEL 13/11/2007
 ESITO
 REGOLARE
 RAAD60BM27H

1997
 RA/AD6
 REVISIONE DEL 23/11/2005
 ESITO
 REGOLARE
 RAAD60BFZ0Z

1998
 RA/AD6
 REVISIONE DEL 04/09/2000
 ESITO
 REGOLARE
 RAAD60BCC4D

1999
 RA/AD6
 REVISIONE DEL 10/11/2001
 ESITO
 REGOLARE
 RAAD60BFF0L5

N. 0111

IPZS - S.N. MC 958
 RA 476775
 REVISIONE DEL 25/09/2002
 ESITO
 REGOLARE
 RAAD60BBL7N

IPZS - S.N. MC 958
 RA 476775
 REVISIONE DEL 04/09/2000
 ESITO
 REGOLARE
 RAAD60BCC4D

IPZS - S.N. MC 958
 RA 476775
 REVISIONE DEL 10/11/2001
 ESITO
 REGOLARE
 RAAD60BFF0L5

IPZS - S.N. MC 958

IPZS - S.N. MC 958

IPZS - S.N. MC 958

IPZS - S.N. MC 958

IPZS - S.N. MC 958

IPZS - S.N. MC 958

Richiesta | **SSRC-Italia** | **SITA** | **SIVI-SIVO** | **ATRC** | **Nuova**

Data Scadenza	Impresa	Movimento	Cl. Ass.	Cl. Ass. CU
<u>31/05/2018</u>	<u>UNIPOLSAI (DIV. UNIPOL)</u>	<u>Emissione Attestato di rischio</u>		<u>02</u>
<u>31/05/2017</u>	<u>UNIPOLSAI (DIV. UNIPOL)</u>	<u>Emissione Attestato di rischio</u>		<u>03</u>

Impresa: **UNIPOLSAI (DIV. UNIPOL)**

Targa: **RA476775** Tipo veicolo: **AUTOCARRO** CF Proprietario: **00246880397**

N.Polizza: **1025592301186143200000012** Scadenza Contratto: **31/05/2018** CF Contraente: **00246880397**

Forma Tariffaria: **Pejus** Movimento: **Emissione Attestato di rischio**

Classe Prov: Classe Dest: Classe Prov CU: **03** Classe Dest CU: **02** Franchigie Non corrisposte: **0**

Codice Applicazione Legge: **Nessun beneficio di legge** Importo Franchigie Non corrisposte: **0**

Sinistri paritari: **-2013-2014-2015-2016-2017-2018**

Tipologia Sinistro	2013	2014	2015	2016	2017	2018
N.sin. pagati con responsabilità principale	00	00	--	--	--	--
Solo Cose	--	--	00	00	00	00
Solo Persone	--	--	00	00	00	00
Misti (persone e cose)	--	--	00	00	00	00
N.sin. pagati con responsabilità paritaria	00	00	--	--	--	--
Solo Cose	--	--	00	00	00	00
Solo Persone	--	--	00	00	00	00
Misti (persone e cose)	--	--	00	00	00	00
N.sin. pagati						
N.sin. riservati a persona						
N.sin. riservati a cose						

CA 0513204 Ministero dei Trasporti
 DIREZIONE GENERALE DELLA MOTORIZZAZIONE CIVILE
 E DEI TRASPORTI IN CONCESSIONE

TARGA RA*594103

N° 10644RA UFFICIO PROVINCIALE DI RAVENNA
 DICHIARAZIONE CONFORMITÀ
 SI IMMATRICOLA CON LA SUDETTA TARGA IL VEICOLO
 DESCRITTO ALLE PAGG. 1 E 2, SI RILASCI LA PRESENTE CARTA DI CIRCOLAZ. PER USO
 EST PRIVATO COM. RUSSI
 RES. RUSSI -1 P.ZA FARINI
 CLASSE VEICOLO: AUTOCARRO PER TRASPORTO DI COSE
 FABBRICA/TIPO: FIAT AUTO SPA 146CI53D FIAT FIORINO
 OMOLOGAZ: 0M508Q6EST113
 TEL AID-ZFA146000082B5894

ANNO IMMATRICOLAZIONE 73 24/05/93
 p. IL DIRETTORE

N° 10644RA290593 CARROZZERIA FO- FURGONE TARGA RA*594103

MOTORE	DIMENSIONI	MASSE (KG)	NORMALI	ECCEZION
tipo 146B2.000	lunghezza m 3,946	tara (1)	1030	
temp/comb. 7/ GASOL	larghezza m 1,555	portata (2)	470	
cilindri 04	sbalzo post. m 0,870	complessiva	1500	
cilindrata cm ³ 1697	assi n. 2	rimorchiabile (3)		
pot. max kW 42,00	distanza interassi II m 2,362	max autotreno su ralla		
tipo potenza 4600 giri/min.				
pot. fiscale CV				

TRASMISSIONE	NUMERO POSTI	FRENO
tipo MEC	anteriori 2	servizio IDR/SERVOFR/DEPRESE
n° marce 05	totali 002	cooccorso IDR/SERVOFR/DEPRESE
rapp. totale 1/3.306	a sedere	approvat.
	in piedi	
	di servizio	

PNEUMATICI: 165/70-R13 REINFORCED (B3R)
 SILENZIATORE APPROVATO CEE dB controllo usali (4) 91 n° giri/min. 3450
 Vel. calc. km/h Avanzamento (5) km/h
 RISPETTA LA DIRETTIVA 91/441 CEE SULL'INQUINAMENTO

N° 10644RA290593 TARGA RA*594103

ATTENZIONE - LA RICHIESTA DI ISCRIZIONE AL PRA DEVE ESSERE PRESENTATA ENTRO 60 GIORNI DAL 29/05/93 IL VEICOLO DI CUI ALLA PRESENTE CARTA DI CIRCOLAZIONE NON RIENTRA NEL CAMPO DI APPLICAZIONE DELLA LEGGE 298/1974 - LEGGE 30/03/87 N.132

N° 10644RA290593 TARGA RA*594103

MASSA RIMORCHIABILE KG: 01000
 SUBORDINATO AD ACCERTAMENTO TECNICO
 DA ANNOTARSI SULLA CARTA DI CIRCOLAZIONE
 CATEGORIA N1

N° 10644RA290593 TARGA RA*594103

1044

N° 10644RA290593 TARGA RA*594103

Richiesta	SSRC-Italia	SITA	SIVI-SIVO	ATRC	Nuova																																																																																				
Data Scadenza	Impresa	Movimento	Cl. Ass.	Cl. Ass. CU																																																																																					
<u>31/05/2018</u>	<u>UNIPOLSAI (DIV. UNIPOL)</u>	<u>Emissione Attestato di rischio</u>		<u>01</u>																																																																																					
<u>31/05/2017</u>	<u>UNIPOLSAI (DIV. UNIPOL)</u>	<u>Emissione Attestato di rischio</u>		<u>01</u>																																																																																					
<p>Impresa: UNIPOLSAI (DIV. UNIPOL)</p> <p>Targa: RA594103 Tipo veicolo: AUTOCARRO CF Proprietario: 00246880397</p> <p>N. Polizza: 1025592301186143200000014 Scadenza Contratto: 31/05/2018 CF Contraente: 00246880397</p> <p>Forma Tariffaria: Pejus Movimento: Emissione Attestato di rischio</p> <p>Classe Prov: Classe Dest: Classe Prov CU: 01 Classe Dest CU: 01 Franchigie Non corrisposte: 0</p> <p>Codice Applicazione Legge: Nessun beneficio di legge Importo Franchigie Non corrisposte: 0</p> <p>Sinistri paritari: -2013-2014-2015-2016-2017-2018</p>																																																																																									
<table border="1"> <thead> <tr> <th>Tipologia Sinistro</th> <th>2013</th> <th>2014</th> <th>2015</th> <th>2016</th> <th>2017</th> <th>2018</th> </tr> </thead> <tbody> <tr> <td>N.sin. pagati con responsabilità principale</td> <td>00</td> <td>00</td> <td>--</td> <td>--</td> <td>--</td> <td>--</td> </tr> <tr> <td> Solo Cose</td> <td>--</td> <td>--</td> <td>00</td> <td>00</td> <td>00</td> <td>00</td> </tr> <tr> <td> Solo Persone</td> <td>--</td> <td>--</td> <td>00</td> <td>00</td> <td>00</td> <td>00</td> </tr> <tr> <td> Misti (persone e cose)</td> <td>--</td> <td>--</td> <td>00</td> <td>00</td> <td>00</td> <td>00</td> </tr> <tr> <td>N.sin. pagati con responsabilità paritaria</td> <td>00</td> <td>00</td> <td>--</td> <td>--</td> <td>--</td> <td>--</td> </tr> <tr> <td> Solo Cose</td> <td>--</td> <td>--</td> <td>00</td> <td>00</td> <td>00</td> <td>00</td> </tr> <tr> <td> Solo Persone</td> <td>--</td> <td>--</td> <td>00</td> <td>00</td> <td>00</td> <td>00</td> </tr> <tr> <td> Misti (persone e cose)</td> <td>--</td> <td>--</td> <td>00</td> <td>00</td> <td>00</td> <td>00</td> </tr> <tr> <td> N.sin. pagati</td> <td></td> <td></td> <td></td> <td></td> <td></td> <td></td> </tr> <tr> <td> N.sin. riservati a persona</td> <td></td> <td></td> <td></td> <td></td> <td></td> <td></td> </tr> <tr> <td> N.sin. riservati a cose</td> <td></td> <td></td> <td></td> <td></td> <td></td> <td></td> </tr> </tbody> </table>						Tipologia Sinistro	2013	2014	2015	2016	2017	2018	N.sin. pagati con responsabilità principale	00	00	--	--	--	--	Solo Cose	--	--	00	00	00	00	Solo Persone	--	--	00	00	00	00	Misti (persone e cose)	--	--	00	00	00	00	N.sin. pagati con responsabilità paritaria	00	00	--	--	--	--	Solo Cose	--	--	00	00	00	00	Solo Persone	--	--	00	00	00	00	Misti (persone e cose)	--	--	00	00	00	00	N.sin. pagati							N.sin. riservati a persona							N.sin. riservati a cose						
Tipologia Sinistro	2013	2014	2015	2016	2017	2018																																																																																			
N.sin. pagati con responsabilità principale	00	00	--	--	--	--																																																																																			
Solo Cose	--	--	00	00	00	00																																																																																			
Solo Persone	--	--	00	00	00	00																																																																																			
Misti (persone e cose)	--	--	00	00	00	00																																																																																			
N.sin. pagati con responsabilità paritaria	00	00	--	--	--	--																																																																																			
Solo Cose	--	--	00	00	00	00																																																																																			
Solo Persone	--	--	00	00	00	00																																																																																			
Misti (persone e cose)	--	--	00	00	00	00																																																																																			
N.sin. pagati																																																																																									
N.sin. riservati a persona																																																																																									
N.sin. riservati a cose																																																																																									

D 0380739

TARGA

RA*605511

FURGONE

TARGA RA*605511

Ministero dei Trasporti
 DIREZIONE GENERALE DELL'AMOTORIZZAZIONE CIVILE
 E DEI TRASPORTI IN CONCESSIONE

N° AUTOREGISTRAZIONE: RA*605511
 UFFICIO PROVINCIALE DI RAVENNA

DI CHIARAZIONE CONFORMITÀ
 DI IMMATRICOLAZIONE CON LA SUDDETTA TARGA IL VEICOLO

FABBRICAZIONE NAZ. DESCRITTO ALL' PAGG. 1 E 2, SI RILASCI LA PRESENTE CARTA DI CIRCOLAZ. PER USO
 PRIVATO

COM. COMUNE DI RUSSI

ES. RUSSI

--RA-1 PIAZZA FARINI

CLASSE VEICOLO -- AUTOGARRO PER TRASPORTO DI COSE
 ABBRICA/TIPO-- FIAT AUTO SPA 141A055C FIAT PANDA CTG N1
 IMMOLOGAZ. OM19085EST22241C
 DELAID-ZFA141A0001058969

ANNO IMMATRICOLAZIONE 94
 P. IL DIRETTORE
 V. C. U. S. C.

03/02/94

N° AUTOREGISTRAZIONE 141A055C
 TARGA RA*605511

ATTENZIONE - LA RICHIESTA DI ISCRIZIONE AL PRA
 DEVE ESSERE PRESENTATA ENTRO 60 GIORNI DAL 01/03/94
 IL VEICOLO DI CUI ALLA PRESENTE CARTA DI CIRCOLAZIONE
 NON RIENTRA NEL CAMPO DI APPLICAZIONE DELLA LEGGE 298/
 974 - LEGGE 30/03/87 N. 132

IL PRESENTE DOCUMENTO NON COSTITUISCE
 TITOLO DI PROPRIETA'

MOTORE		DIMENSIONI		MASSE (KG)		NORMALI		ECCEZIONALI	
tipo	156A2 246	lunghezza	3,408	lura "	805				
tempi/comb.	4/7 BENZ.	larghezza	1,494	portata (2)	300				
cilindri	04	sbalzo post.	0,620	complessiva	1105				
cilindrata cm ³	999	assi	2	rimorchiabile (3)					
pot. max kW	33,00	distanza interassi	2,159	max autotreno					
tipo potenza	5250	II		su ralla					
giri/min.		III		max su gancio o ralla					
pot. fiscale CV		NUMERO POSTI		FRENI					
		2		EDR/SERVOFRENO/DEPRESS					
TRASMISSIONE		002		MECCANICO					
tipo cambio	MEC	a servore		SHIVZ...					
n.° marce	05	in piedi		soccorso					
rappr. totale	1/3.287	di servizio		approvaz.					
PNEUMATICI		135 R13 689		155/75 R13 739					
SILENZIATORE		APPROVATO		CEE					
Vel. calc. km/h		Avanzamento		dB controllo usati (4)					
		90		90					
		RISERVA LA SERVOSTERZO		91/4.4.1					
		CEE CON CATALIZZATORE							
		VEL. MAX = 140,00 POTENZA/TARA = 040,99 KW/KT							

N° AUTOREGISTRAZIONE 141A055C
 TARGA RA*605511

MASSA RIMORCHIABILE KG. 00800
 SUBORDINATO AD ACCERTAMENTO TECNICO
 DA ANNETTARSI SULLA CARTA DI CIRCOLAZIONE

Richiesta | **SSRC-Italia** | **SITA** | **SIVI-SIVO** | **ATRC** | **Nuova**

Data Scadenza	Impresa	Movimento	Cl. Ass.	Cl. Ass. CU
31/05/2018	UNIPOLSAI (DIV. UNIPOL)	Emissione Attestato di rischio		01
31/05/2017	UNIPOLSAI (DIV. UNIPOL)	Emissione Attestato di rischio		01

Impresa: **UNIPOLSAI (DIV. UNIPOL)**
 Targa: **RA605511** Tipo veicolo: **AUTOCARRO** CF Proprietario: **00246880397**
 N.Polizza:
1025592301186143200000015 Scadenza Contratto: **31/05/2018** CF Contraente: **00246880397**
 Forma Tariffaria: **Pejus** Movimento: **Emissione Attestato di rischio**
 Classe Prov: Classe Dest: Classe Prov CU: **01** Classe Dest CU: **01** Franchigie Non corrisposte: **0**
 Codice Applicazione Legge: **Nessun beneficio di legge** Importo Franchigie Non corrisposte: **0**
 Sinistri paritari: **-2013-2014-2015-2016-2017-2018**

Tipologia Sinistro	2013	2014	2015	2016	2017	2018
N.sin. pagati con responsabilità principale	00	00	--	--	--	--
Solo Cose	--	--	00	01	00	00
Solo Persone	--	--	00	00	00	00
Misti (persone e cose)	--	--	00	00	00	00
N.sin. pagati con responsabilità paritaria	00	00	--	--	--	--
Solo Cose	--	--	00	00	00	00
Solo Persone	--	--	00	00	00	00
Misti (persone e cose)	--	--	00	00	00	00
N.sin. pagati						
N.sin. riservati a persona						
N.sin. riservati a cose						

 REPUBBLICA ITALIANA Ministero delle Infrastrutture e dei Trasporti DIPARTIMENTO DEI TRASPORTI TERRESTRI	
CARTA DI CIRCOLAZIONE - PARTE I AV 0029968 <small>Registration Certificate, Part I; Registreringsattest, Del I; Permiso de Circulacion, Parte I; Rekisterijomistus, Osa I; Certificate d'Immatriculation, Partie I; Kentekenbewijs, Deel I; Certificado de Matricula, Parte I; Registreringsbeviset, Del I; Zulassungsbescheinigung, Teil I; Аван Кух Автопояг, Мероп.</small>	
N° M000972RA05	(A) BE48072
(B) 01.04.2005	
(E.2.1) COMUNE DI RUSSI COM.	
(E.2.3) 1 PIAZZA A.D.FARINI RUSSI (RA)	

N° M000972RA05	(A) BE48072
(D.1) MBK INDUSTRIE SH01 VAR.I VERS.V	
(D.2)	
(D.3)	
(E) VG5SH014000007244	
(F.1)	
(F.2) 376	(F.3) (B)
(I) 01.04.2005	
(J) L3	
(J.1) MOTOCICLO PER TRASPORTO PERSONE -USO PROPRIO	
(J.2) MO (MOTOCICLO)	
(K) 0AVG511C E13*2002/24*0001*	
(L) 2	(N.1) (N.2)
(N.3)	(N.4) (N.5)
(O.1)	(O.2)
(P.1) 264	(P.2) 015,20 (P.3) BENZ
(P.5) MINARELLI	
(Q) 0,0404	(S.1) 2 (S.2)
(U.1) 87	(U.2) 3750
(V.1)	(V.2)
(V.3)	(V.5)
(V.7)	
(V.9) 2002/51/CE-A	

IMPOS
DI BOL
ASSOL
IN MOI
VIRTUA

N° M000972RA05	(A) BE48072
LUNGHEZZA 2,170 M LARGHEZZA 0,960 M	
TIPO CAMBIO: AUTOMATICO	
PNEUMATICI:	
ANTERIORI: 120/80-14 M/C 58P	
RISPETTA LA DIRETTIVA 2002/51/CE	
FASE A E DIRETTIVA 97/24/CE CAP. 9	
SEGUE TIPO MOTORE: H314E	
RAPPORTO TOTALE DI TRASMISSIONE:	
1/10,11 ./. 1/22,28	
PNEUM. POSTERIORI: 150/70-14 M/C 66P	
MARCHIO DI COMMERCIO: YAMAHA	

N° M000972RA05	(A) BE48072
----------------	-------------

SIGNIFICATO DEI CODICI COMUNITARI ARMONIZZATI

- (A) Numero di immatricolazione
- (B) Data della prima immatricolazione del veicolo
- (C) Dati nominativi
 - (C.1) intestatario della carta di circolazione
 - (C.1.1) cognome o ragione sociale
 - (C.1.2) nome/i o iniziali/i (se del caso)
 - (C.1.3) indirizzo nello Stato membro di immatricolazione alla data di rilascio del documento
 - (C.2) proprietario del veicolo
 - (C.2.1) cognome o ragione sociale
 - (C.2.2) nome/i o iniziali/i (se del caso)
 - (C.2.3) indirizzo nello Stato membro di immatricolazione alla data di rilascio del documento
 - (C.3) persona fisica o giuridica che può disporre del veicolo ad un titolo legale diverso da quello di proprietario
 - (C.3.1) cognome o ragione sociale
 - (C.3.2) nome/i o iniziali/i (se del caso)
 - (C.3.3) indirizzo nello Stato membro di immatricolazione alla data di rilascio del documento
 - (C.5) (C.6), (C.7) Se un cambiamento dei dati nominativi di cui ai codici C.1, C.2 e/o C.3 non dà luogo al rilascio di una nuova carta di circolazione, i nuovi dati nominativi corrispondenti a detti punti possono essere inseriti ai codici C.5, C.6 e C.7; essi sono in tal caso strutturali conformemente alle diciture di cui ai codici C.1, C.2 e C.3.
- (D) Veicolo
 - (D.1) marca
 - (D.2) tipo
 - variante (se disponibile)
 - versione (se disponibile)
 - (D.3) denominazione/i commerciale/i
- (E) numero di identificazione del veicolo
- (F) massa
 - (F.1) massa massima a carico tecnicamente ammissibile, ad eccezione dei motocicli (kg)
 - (F.2) massa massima a carico ammissibile del veicolo in servizio nello Stato membro di immatricolazione (kg)
 - (F.3) massa massima a carico ammissibile dell'insieme in servizio nello Stato membro di immatricolazione (kg)
- (G) massa del veicolo in servizio carrozzato o riunito del dispositivo di attacco per i veicoli trattori di categoria diversa dalla M1 (kg)
- (H) durata di validità, se non è illimitata
- (I) data di immatricolazione alla quale si riferisce la carta di circolazione
- (J) categoria del veicolo
 - (J.1) destinazione ed uso
 - (J.2) carrozzeria
- (K) numero di omologazione del tipo (se disponibile)
- (L) numero di assi
- (M) interasse (mm)
 - (M.1) per i veicoli con massa totale superiore a 3500 kg (ripartizione tra gli assi della massa massima a carico tecnicamente ammissibile:
 - (M.1) asse 1 (kg)
 - (M.2) asse 2 (kg), se del caso
 - (M.3) asse 3 (kg), se del caso
 - (M.4) asse 4 (kg), se del caso
 - (M.5) asse 5 (kg), se del caso
- (N) massa massima a rimorchio tecnicamente ammissibile
 - (N.1) rimorchio frenato (kg)
 - (N.2) rimorchio non frenato (kg)
- (P) motore
 - (P.1) cilindrata (cm³)
 - (P.2) potenza netta massima (kW) (se disponibile)
 - (P.3) tipo di combustibile o durabilità/azione
 - (P.4) regime nominale (gir/min)
 - (P.5) numero di identificazione del motore / tipo del motore
- (Q) rapporto potenza/massa in kW/kg (solo per i motori)
- (R) colore del veicolo
- (S) posti a sedere
 - (S.1) numero di posti a sedere, compreso quello del conducente
 - (S.2) numero di posti in piedi (se del caso)
- (T) velocità massima (km/h)
- (U) livello sonoro
 - (U.1) veicolo fermo (dB(A))
 - (U.2) regime del motore (gir/min)
 - (U.3) veicolo in marcia (dB(A))
- (V) emissioni gas di scarico
 - (V.1) CO (g/km o g/kWh)
 - (V.2) HC (g/km o g/kWh)
 - (V.3) NOx (g/km o g/kWh)
 - (V.4) HC + NOx (g/km)
 - (V.5) particolato per i motori diesel (g/km o g/kWh)
 - (V.6) coefficiente di assorbimento corretto per motori diesel (gir/min:°)
 - (V.7) CO₂ (g/km)
 - (V.8) consumo di combustibile in ciclo misto (l/100 km)
 - (V.9) indicazione della classe ambientale di omologazione CE: dicitura recante la versione applicabile in virtù della direttiva 2002/29/CEE o della direttiva 88/77/CEE.
- (W) capacità del serbatoio o dei serbatoi di carburante (in litri)

REVISIONI (Art. 80 del D.L. n. 30/4/1992 N. 285)

IP.2.E - T.396

CITTA' DI TORINO
 DIREZIONE REGIONALE DELLE ATTIVITA' PRODUTTIVE
 REGIONE PIEMONTE
 TORINO - VIA MONTENAPOLEONE, 151

BE 48072

RA/AD6

REVISIONE DEL 17/03/2009

ESITO

REGOLARE

RAAD60BNC7G

RA/AD8

REVISIONE DEL 27/03/2013

ESITO

REGOLARE

RAAD80CGF4H

693.44 - ST.61

Richiesta | **SSRC-Italia** | **SITA** | **SIVI-SIVO** | **ATRC** | **Nuova**

Data Scadenza	Impresa	Movimento	Cl. Ass.	Cl. Ass. CU
<u>31/05/2018</u>	<u>UNIPOLSAI (DIV. UNIPOL)</u>	<u>Emissione Attestato di rischio</u>	<u>1</u>	<u>02</u>
<u>31/05/2017</u>	<u>UNIPOLSAI (DIV. UNIPOL)</u>	<u>Emissione Attestato di rischio</u>	<u>1</u>	<u>03</u>

Impresa: **UNIPOLSAI (DIV. UNIPOL)**

Targa: ***BE48072** Tipo veicolo: **MOTOCICLO** CF Proprietario: **00246880397**

N.Polizza: **1025592301186143200000016** Scadenza Contratto: **31/05/2018** CF Contraente: **00246880397**

Forma Tariffaria: **No claim discount** Movimento: **Emissione Attestato di rischio**

Classe Prov: **1** Classe Dest: **1** Classe Prov CU: **03** Classe Dest CU: **02** Franchigie Non corrisposte: **0**

Codice Applicazione Legge: **Nessun beneficio di legge** Importo Franchigie Non corrisposte: **0**

Sinistri paritari: **-2013-2014-2015-2016-2017-2018**

Tipologia Sinistro	2013	2014	2015	2016	2017	2018
N.sin. pagati con responsabilità principale	00	00	--	--	--	--
Solo Cose	--	--	00	00	00	00
Solo Persone	--	--	00	00	00	00
Misti (persone e cose)	--	--	00	00	00	00
N.sin. pagati con responsabilità paritaria	00	00	--	--	--	--
Solo Cose	--	--	00	00	00	00
Solo Persone	--	--	00	00	00	00
Misti (persone e cose)	--	--	00	00	00	00
N.sin. pagati						
N.sin. riservati a persona						
N.sin. riservati a cose						

REPUBBLICA ITALIANA	
<i>Ministero delle Infrastrutture e dei Trasporti</i>	
DIPARTIMENTO DEI TRASPORTI TERRESTRI	
CARTA DI CIRCOLAZIONE - PARTE I AV 0029921	
<small>Registration Certificate, Part I; Registreringskaart, Deel I; Permis de Circulacion, Parte I; Rekisterimittäjäkort, Osa I; Certificat d'immatriculation, Partie I; Kentekenbewijs, Deel I; Certificado de Matrícula, Parte I; Registreringsbeviset, Del I; Zulassungsbescheinigung, Teil I; Acaia Kurkoloptica, Mepec, I.</small>	
N° M000701RA05	(A) CJ52990
(B) 16.03.2005	
(C.2.1) COMUNE DI RUSSI COM.	
(C.2.3) 1 PIAZZA A.D. FARINI RUSSI (RA)	

N° M000701RA05	(A) CJ52990
(D.1) MBK INDUSTRIE SHO1 VAR. I VERS.V	
(D.2)	
(D.3)	
(E) V65SH014000007301	
(F.1)	
(F.2) 376	(F.3) (G)
(I) 16.03.2005	
(J) L3	
(J.1) MOTOCICLO PER TRASPORTO PERSONE -USO PROPRIO	
(J.2) MO (MOTOCICLO)	
(K) DAVG511C E13*2002/24*0001*	
(L) 2	(N.1) (N.2)
(N.3)	(N.4) (N.5)
(O.1)	(O.2)
(P.1) 264	(P.2) 015,20 (P.3) BENZ
(P.5) MINARELLI	
(Q) 0,0404	(S.1) 2 (S.2)
(U.1) B7	(U.2) 3750
(V.1)	(V.2)
(V.3)	(V.5)
(V.7)	
(V.9) 2002/51/CE-A	

IMPOSTI
DLBOLI
ASSOLI
IN MOD
VIRTUA

N° M000701RA05	(A) CJ52990
LUNGHEZZA 2,170 M LARGHEZZA 0,960 M	
TIPO CAMBIO: AUTOMATICO	
PNEUMATICI:	
ANTERIORI: 120/80-14 M/C 58P	
RISPETTA LA DIRETTIVA 2002/51/CE	
FASE A E DIRETTIVA 97/24/CE CAP. 9	
SEGUE TIPO MOTORE: H314E	
RAPPORTO TOTALE DI TRASMISSIONE:	
1/10,11 / 1/22,28	
PNEUM. POSTERIORI: 150/70 -14 M/C 66P	
MARCHIO DI COMMERCIO: YAMAHA	

N° M000701RA05	(A) CJ52990
----------------	-------------

SIGNIFICATO DEI CODICI COMUNITARI ARMONIZZATI

(A) Numero di immatricolazione	(K) numero di omologazione del tipo (se disponibile)
(B) Data della prima immatricolazione del veicolo	(L) numero di assi
(C) Dati nominativi	(M) interasse (mm)
(C.1) intestatario della carta di circolazione:	(N) per i veicoli con massa totale superiore a 3.500 kg, ripartizione tra gli assi della massa massima a carico tecnicamente ammissibile:
(C.1.1) cognome o ragione sociale	(N.1) asse 1 (kg)
(C.1.2) nome/i o iniziali/i (se del caso)	(N.2) asse 2 (kg), se del caso
(C.1.3) indirizzo nello Stato membro di immatricolazione alla data di rilascio del documento	(N.3) asse 3 (kg), se del caso
(C.2) proprietario del veicolo	(N.4) asse 4 (kg), se del caso
(C.2.1) cognome o ragione sociale	(N.5) asse 5 (kg), se del caso
(C.2.2) nome/i o iniziali/i (se del caso)	(O) massa massima a rimorchio tecnicamente ammissibile:
(C.2.3) indirizzo nello Stato membro di immatricolazione alla data di rilascio del documento	(O.1) rimorchio frenato (kg)
(C.3) persona fisica o giuridica che può disporre del veicolo ad un titolo legale diverso da quello di proprietario	(O.2) rimorchio non frenato (kg)
(C.3.1) cognome o ragione sociale	(P) motore:
(C.3.2) nome/i o iniziali/i (se del caso)	(P.1) cilindrata (cm ³)
(C.3.3) indirizzo nello Stato membro di immatricolazione alla data di rilascio del documento	(P.2) potenza netta massima (kW) (se disponibile)
(C.5) (C.6), (C.7) Se un cambiamento dei dati nominativi di cui ai codici C.1, C.2 e/o C.3 non dà luogo al rilascio di una nuova carta di circolazione, i nuovi dati nominativi corrispondenti e dati punti possono essere inseriti ai codici C.5, C.6 e C.7; essi sono in tal caso strutturali conformemente alle diciture di cui ai codici C.1, C.2 e C.3	(P.3) tipo di combustibile o alimentazione
	(P.4) regime nominale (giri/min)
	(P.5) numero di identificazione del motore (tipo del motore)
	(Q) rapporto potenza/massa in swing (solo per i mototricicli)
	(R) colore del veicolo
(D) Veicolo:	(S) posti a sedere
(D.1) marca	(S.1) numero di posti a sedere, compreso quello del conducente
(D.2) tipo	(S.2) numero di posti in piedi (se del caso)
- variante (se disponibile)	(T) velocità massima (km/h)
- versione (se disponibile)	(U) livello sonoro:
(D.3) denominazioni commerciali	(U.1) veicolo fermo (dB(A))
(E) numero di identificazione del veicolo	(U.2) regime del motore (giri/min)
(F) massa:	(U.3) veicolo in marcia (dB(A))
(F.1) massa massima a carico tecnicamente ammissibile, ad eccezione dei mototricicli (kg)	(V) emissioni gas di scarico:
(F.2) massa massima a carico ammissibile del veicolo in servizio nello Stato membro di immatricolazione (kg)	(V.1) CO (g/km o g/kWh)
(F.3) massa massima a carico ammissibile dell'insieme in servizio nello Stato membro di immatricolazione (kg)	(V.2) HC (g/km o g/kWh)
(G) massa del veicolo in servizio carrozzato e munito del dispositivo di attacco per i veicoli trattori di categoria diversa dalla M1 (kg)	(V.3) NOx (g/km o g/kWh)
(H) durata di validità, se non è illimitata	(V.4) HC + NOx (g/km)
(I) data di immatricolazione alla quale si riferisce la carta di circolazione	(V.5) particolato per i motori diesel (g/km o g/kWh)
(J) categoria del veicolo	(V.6) coefficiente di assorbimento corretto per motori diesel (g/km ³)
(J.1) destinazione ed uso	(V.7) CO ₂ (g/km)
(J.2) carrozzeria	(V.8) consumo di combustibile in ciclo misto (l/100 km)
	(V.9) indicazione della classe ambientale di omologazione CE: dicitura uscente la versione applicabile in virtù della direttiva 2022/0/CE e della direttiva 88/77/CEE
	(W) capacità del serbatoio o dei serbatoi di carburante (in litri)

REVISIONI (Art. 80 del D.L. n. 30 del 4/10/1992 N. 285)

<p>IPZS - TI 906</p> <p>RA/AD6</p> <p>RAAD60BNC7B</p>	<p>RA/AD6</p> <p>RAAD60BNC7B</p>
<p>CJ 52990</p> <p>REVISIONE DEL 17/03/2009</p> <p>ESITO</p>	<p>RA/AD6</p> <p>REVISIONE DEL 27/03/2013</p> <p>ESITO</p> <p>RAAD80CGF4K</p>

566 LL - 97.41

Richiesta | **SSRC-Italia** | **SITA** | **SIVI-SIVO** | **ATRC** | **Nuova**

Data Scadenza	Impresa	Movimento	Cl. Ass.	Cl. Ass. CU
<u>31/05/2018</u>	<u>UNIPOLSAI (DIV. UNIPOL)</u>	<u>Emissione Attestato di rischio</u>	<u>1</u>	<u>02</u>
<u>31/05/2017</u>	<u>UNIPOLSAI (DIV. UNIPOL)</u>	<u>Emissione Attestato di rischio</u>	<u>1</u>	<u>03</u>

Impresa: **UNIPOLSAI (DIV. UNIPOL)**

Targa: ***CJ52990** Tipo veicolo: **MOTOCICLO** CF Proprietario: **00246880397**

N.Polizza: **1025592301186143200000017** Scadenza Contratto: **31/05/2018** CF Contraente: **00246880397**

Forma Tariffaria: **No claim discount** Movimento: **Emissione Attestato di rischio**

Classe Prov: **1** Classe Dest: **1** Classe Prov CU: **03** Classe Dest CU: **02** Franchigie Non corrisposte: **0**

Codice Applicazione Legge: **Nessun beneficio di legge** Importo Franchigie Non corrisposte: **0**

Sinistri paritari: **-2013-2014-2015-2016-2017-2018**

Tipologia Sinistro	2013	2014	2015	2016	2017	2018
N.sin. pagati con responsabilità principale	00	00	--	--	--	--
Solo Cose	--	--	00	00	00	00
Solo Persone	--	--	00	00	00	00
Misti (persone e cose)	--	--	00	00	00	00
N.sin. pagati con responsabilità paritaria	00	00	--	--	--	--
Solo Cose	--	--	00	00	00	00
Solo Persone	--	--	00	00	00	00
Misti (persone e cose)	--	--	00	00	00	00
N.sin. pagati						
N.sin. riservati a persona						
N.sin. riservati a cose						

CARTA DI CIRCOLAZIONE - PARTE I AZ 0908235
Registration Certificate, Part I; Registringsattest. Del I; Permiso de Circulaci3n. Parte I; Reķisteriitodiams. Osa I; Certificat
d'Immatriculati3n. Parte I; Kentekenbewijs. Deel I; Certificado de Matricula. Parte I; Registringsbeviset. Del I;
Zulassungsbescheinigung. Teil I; Αδεια Κυκλοφοριας. Μερος I.

N° M003585RA05 (A) CM35207

(B) 11.11.2005
(C.2.1) COMUNE DI RUSSI COM.
(C.2.3) 1 PIAZZA FARINI
RUSSI (BA)

(D.1) PIAGGIO P1 VAR.DR VERS.LA
(D.2)
(D.3) QUARGO
(E) ZAPP1000000002902
(F.1)
(F.2) 1500 (F.3) (G)
(I) 11.11.2005
(J) XM
(J.1) QUADRICICLO PER TRASP.DI COSE
-USO PROPRIO
(J.2) 4R (CASSONE RIBALTABILE)
(K) QAZARA4EST02B
E13*2002/24*0025*
(L) 2 (N.1) (N.2)
(N.3) (N.4) (N.5)
(O.1) (O.2)
(P.1) 484 (P.2) 013,00 (P.3) GASOL
(P.5) LDW 702/P
(Q) 0,0086 (S.1) 2 (S.2)
(U.1) 91 (U.2) 3375
(V.1) (V.2)
(V.3) (V.5)
(V.6) (V.7)
(V.9) 2002/51/CE-A

IMPOSTA
DI BOLLO
ASSOLTA
IN MOD
VIRTUAL

N° M003585RA05 (A) CM35207 3

LUNGHEZZA 3,500 M LARGHEZZA 1,395 M
PORTATA 705 KG
PNEUMATICI: A-P=155 R12 C8 PR
IL VEICOLO DI CUI ALLA PRESENTE CARTA
DI CIRCOLAZIONE NON RIENTRA NEL CAMPO
DI APPLICAZIONE DELLA LEGGE 298/1974.
RISPETTA LA DIRETTIVA 2002/51/CE
FASE A E DIRETTIVA 97/24/CE CAP.9
FRENI: ANTERIORE E POSTERIORE A TAM
BURO
CABINA CHIUSA E CASSONE RIBALTABILE
CON SPONDE IN LEGA

N° M003585RA05 (A) CM35207 4

PARC Tel. 0545-26154-23020
Via Acquacalda, 120
PRATICHE AUTO 48022 Lugo (Ravenna)

- (A) - Numero di immatricolazione
- (B) Data della prima immatricolazione del veicolo
- (C) Dati nominativi
- (C.1) intestatario della carta di circolazione:
- (C.1.1) cognome o ragione sociale
- (C.1.2) nome/i o iniziale/i (se del caso)
- (C.1.3) indirizzo nello Stato membro di immatricolazione alla data di rilascio del documento
- (C.2) proprietario del veicolo
- (C.2.1) cognome o ragione sociale
- (C.2.2) nome/i o iniziale/i (se del caso)
- (C.2.3) indirizzo nello Stato membro di immatricolazione alla data di rilascio del documento
- (C.3) persona fisica o giuridica che può disporre del veicolo ad un titolo legale diverso da quello di proprietario
- (C.3.1) cognome o ragione sociale
- (C.3.2) nome/i o iniziale/i (se del caso)
- (C.3.3) indirizzo nello Stato membro di immatricolazione alla data di rilascio del documento
- (C.5), (C.6), (C.7) Se un cambiamento dei dati nominativi di cui ai codici C.1, C.2 e/o C.3 non dà luogo al rilascio di una nuova carta di circolazione, i nuovi dati nominativi corrispondenti a detti punti possono essere inseriti ai codici C.5, C.6 e C.7; essi sono in tal caso strutturali conformemente alle diciture di cui ai codici C.1, C.2 e C.3.
- (D) Veicolo:
- (D.1) marca
- (D.2) tipo
- variante (se disponibile)
- versione (se disponibile)
- (D.3) denominazione/i commerciale/i
- (E) numero di identificazione del veicolo
- (F) massa:
- (F.1) massa massima a carico tecnicamente ammissibile, ad eccezione dei motocicli (kg)
- (F.2) massa massima a carico ammissibile del veicolo in servizio nello Stato membro di immatricolazione (kg)
- (F.3) massa massima a carico ammissibile dell'insieme in servizio nello Stato membro di immatricolazione (kg)
- (G) massa del veicolo in servizio carrozzato e munito del dispositivo di attacco per i veicoli trattori di categoria diversa dalla M1 (kg)
- (H) durata di validità, se non è illimitata
- (I) data di immatricolazione alla quale si riferisce la carta di circolazione
- (J) categoria del veicolo
- (J.1) designazione ed uso
- (J.2) carrozzeria
- (K) numero di omologazione del tipo (se disponibile)
- (L) numero di assi
- (M) interasse (mm)
- (N) per i veicoli con massa totale superiore a 3.500 kg, ripartizione tra gli assi della massa massima a carico tecnicamente ammissibile:
- (N.1) asse 1 (kg)
- (N.2) asse 2 (kg), se del caso
- (N.3) asse 3 (kg), se del caso
- (N.4) asse 4 (kg), se del caso
- (N.5) asse 5 (kg), se del caso
- (O) massa massima a rimorchio tecnicamente ammissibile:
- (O.1) rimorchio frenato (kg)
- (O.2) rimorchio non frenato (kg)
- (P) motore:
- (P.1) cilindrata (cm³)
- (P.2) potenza netta massima (kw) (se disponibile)
- (P.3) tipo di combustibile o di alimentazione
- (P.4) regime nominale (giri/min⁻¹)
- (P.5) numero di identificazione del motore / tipo del motore
- (Q) rapporto potenza/massa in kw/kg (solo per i motocicli)
- (R) colore del veicolo
- (S) posti a sedere
- (S.1) numero di posti a sedere, compreso quello del conducente
- (S.2) numero di posti in piedi (se del caso)
- (T) velocità massima (km/h)
- (U) livello sonoro:
- (U.1) veicolo fermo (dB(A))
- (U.2) regime del motore (giri/min⁻¹)
- (U.3) veicolo in marcia (dB(A))
- (V) emissioni gas di scarico:
- (V.1) CO (g/km o g/kWh)
- (V.2) HC (g/km o g/kWh)
- (V.3) NOx (g/km o g/kWh)
- (V.4) HC + NOx (g/km)
- (V.5) particolato per i motori diesel (g/km o g/kWh)
- (V.6) coefficiente di assorbimento corretto per motori diesel (giri/min⁻¹)
- (V.7) CO₂ (g/km)
- (V.8) consumo di combustibile in ciclo misto (l/100 km)
- (V.9) indicazione della classe ambientale di omologazione CE: dicitura recante la versione applicabile in virtù della direttiva 70/220/CEE o della direttiva 88/777/CEE.
- (W) capacità del serbatoio o dei serbatoi di carburante (litri).

REVISIONI (Art. 80 del D.L. vo 30-4-1992 N. 285)

CM 35207
 RA/ADB
 REVISIONE DEL 24/02/2010
 ESITO
 REGOLARE
 RAAD80BZ75C

CM 35207
 RA/ADB
 REVISIONE DEL 10/04/2012
 ESITO
 REGOLARE
 RAAD80CIX7H
 1990 LL - SZ 41

Richiesta | **SSRC-Italia** | **SITA** | **SIVI-SIVO** | **ATRC** | **Nuova**

Data Scadenza	Impresa	Movimento	Cl. Ass.	Cl. Ass. CU
<u>31/05/2018</u>	<u>UNIPOLSAI (DIV. UNIPOL)</u>	<u>Emissione Attestato di rischio</u>		<u>05</u>
<u>31/05/2017</u>	<u>UNIPOLSAI (DIV. UNIPOL)</u>	<u>Emissione Attestato di rischio</u>		<u>00</u>

Impresa: **UNIPOLSAI (DIV. UNIPOL)**
 Targa: ***CM35207** Tipo veicolo: **MOTOCARRO** CF Proprietario: **00246880397**
 N.Polizza: **1025592301186143200000018** Scadenza Contratto: **31/05/2018** CF Contraente: **00246880397**
 Forma Tariffaria: **Fissa** Movimento: **Emissione Attestato di rischio**
 Classe Prov: Classe Dest: Classe Prov CU: **06** Classe Dest CU: **05** Franchigie Non corrisposte: **0**
 Codice Applicazione Legge: **Nessun beneficio di legge** Importo Franchigie Non corrisposte: **0**
 Sinistri paritari: **-2013-2014-2015-2016-2017-2018**

Tipologia Sinistro	2013	2014	2015	2016	2017	2018
N.sin. pagati con responsabilità principale	00	00	--	--	--	--
Solo Cose	--	--	00	00	00	00
Solo Persone	--	--	00	00	00	00
Misti (persone e cose)	--	--	00	00	00	00
N.sin. pagati con responsabilità paritaria	00	00	--	--	--	--
Solo Cose	--	--	00	00	00	00
Solo Persone	--	--	00	00	00	00
Misti (persone e cose)	--	--	00	00	00	00
N.sin. pagati						
N.sin. riservati a persona						
N.sin. riservati a cose						

2 N° **0001012RA020992** TARGA **RA*09198**
CARACZ ZETA MK **CASSONE F. FRALTAPELLE**

MOTORE		DIMENSIONI		MASSE (kg)		NORMALI		ECCEZIONI	
tipo	400	lunghezza	1.70	seca (1)	116	max	116		
tempi/comb.	17/27	altezza	1.10	portata (2)	510	60	60		
cilindri	2	sbalzo posti	0.800	complesiva	800	1160	1160		
cilindrata, cm ³	195	assi	1.9	rimorchiabile (3)					
pot. max kW	7.50	distanza interasse	1.10	max autotreno	170				
tipo potenza	5000	II		su ralla					
giri/mifi.		NUMERO POSTI		max su gancio o ralla					
pot. fiscale CV		anteriori							
		totali							
		a sedere							
		in piedi							
		di servizio							

TRASMISSIONE		FRENI	
tipo cambio	MEC	servizio	IDRAULICO
n.° marce	04	soccorso	MECCANICO
rapp. totale	1.70 - 1.70	approvaz.	

PNEUMATICI 4 00 X 12 6 PR
 SILENZIATORE APPROVATO E3 di Piaggio (4) 75 n° giri/min. 375
 Avanzamenti ralla mm SERVOSTERZO
 SILENZ. PIAGGIO ASP. DGM 32255-5
 SCARICO DGM 30633-5

4 N° **0001012RA020992** TARGA **RA*09198**

IMPIANTE FRENANTE DI SERVIZIO CON DOFFPIO CIRCUITO.

CARAKEVERDI

1 **BU 0031522** TARGA **RA*09198**
 REPUBBLICA ITALIANA
 Ministero dei Trasporti
 DIREZIONE GENERALE DELLA MOTORIZZAZIONE CIVILE E DEI TRASPORTI IN CONCESSIONE

N° **0001012RA020992** **RAVENNA**
 VISTE LE NORME DEL TU APPROVATO CON DPR 16/6/1959 N. 393, VISTO DICHIARAZIONE CONFORME
 SI IMMATRICOLA CON LA SUDDETTA TARGA IL VEICOLO
 DI FABBRICAZIONE NAZ. DESCRITTO ALLA PRESENTE CARTA DI CIRCOLAZ. PER USO
 PRIVATO
COM. RUSSI

RES. RUSSI
P. ZZA FORINI
 CLASSE VEICOLO - MOTOCARRO PER TRASPORTO COSE
 FABBRICA/TIPO - PIAGGIO V E SPA ATM 21 APE TM P 703
 OMOLOGAZ. - 0M50817E5T01YH
 TELAIO-ATM21533706
 ANNO IMMATRICOLAZIONE 1982
 RAVENNA
 IL DIRETTORE
 04/08/92

3 N° **0001012RA020992** TARGA **RA*09198**

ATTENZIONE - LA RICHIESTA DI ISCRIZIONE AL PRG DEVE ESSERE PRESENTATA ENTRO 60 GIORNI DAL 02/09/92 IL VEICOLO DI CUI ALLA PRESENTE CARTA DI CIRCOLAZIONE NON RIENTRA NEL CAMPO DI APPLICAZIONE DELLA LEGGE 298/1974 - LEGGE 30/03/87 N.132

MANUTENZIONE STRADE

REVISIONI (Art. 35 del T.U. approvato con D.P.R. 15-5-1999 N. 303 e succ. modif.)

RA 091988
 REVISIONE DEL 13/01/2003
 ESITO
 REGOLARE
 RAV/AD6
 RAAD60BDS9M

RA 091988
 REVISIONE DEL 10/03/2008
 ESITO
 REGOLARE
 RAAD80BFX6G

RA 091988
 REVISIONE DEL 08/03/2010
 ESITO
 REGOLARE
 RAAD80BZ92B

RA 091988
 REVISIONE DEL 11/04/2012
 ESITO
 REGOLARE
 RA/AD8
 RAAD80CDZ0F

RA 091988
 REVISIONE DEL 28/07/2005
 ESITO
 MOTIVI 01
 RIPIETERE
 RA0001BDZ7S

*Semprepposizione no fine carriera da distinguere
 Fanno di servizio 2° ora fatto 5 x 3.5 / 6.29 quilibrio
 Fanno spostamenti*

RA 091988
 REVISIONE DEL 04/08/2005
 ESITO
 REGOLARE
 RA/000/AD3
 RA0001BFO1G

Richiesta | **SSRC-Italia** | **SITA** | **SIVI-SIVO** | **ATRC** | **Nuova**

Data Scadenza	Impresa	Movimento	Cl. Ass.	Cl. Ass. CU
<u>31/05/2018</u>	<u>UNIPOLSAI (DIV. UNIPOL)</u>	<u>Emissione Attestato di rischio</u>		<u>01</u>
<u>31/05/2017</u>	<u>UNIPOLSAI (DIV. UNIPOL)</u>	<u>Emissione Attestato di rischio</u>		<u>00</u>

Impresa: **UNIPOLSAI (DIV. UNIPOL)**

Targa: **RA091988** Tipo veicolo: **MOTOCARRO** CF Proprietario: **00246880397**

N.Polizza: **102559230118614320000020** Scadenza Contratto: **31/05/2018** CF Contraente: **00246880397**

Forma Tariffaria: **Fissa** Movimento: **Emissione Attestato di rischio**

Classe Prov: Classe Dest: Classe Prov CU: **01** Classe Dest CU: **01** Franchigie Non corrisposte: **0**

Codice Applicazione Legge: **Nessun beneficio di legge** Importo Franchigie Non corrisposte: **0**

Sinistri paritari: **-2013-2014-2015-2016-2017-2018**

Tipologia Sinistro	2013	2014	2015	2016	2017	2018
N.sin. pagati con responsabilità principale	00	00	--	--	--	--
Solo Cose	--	--	00	00	00	00
Solo Persone	--	--	00	00	00	00
Misti (persone e cose)	--	--	00	00	00	00
N.sin. pagati con responsabilità paritaria	00	00	--	--	--	--
Solo Cose	--	--	00	00	00	00
Solo Persone	--	--	00	00	00	00
Misti (persone e cose)	--	--	00	00	00	00
N.sin. pagati						
N.sin. riservati a persona						
N.sin. riservati a cose						

Richiesta | **SSRC-Italia** | **SITA** | **SIVI-SIVO** | **ATRC** | **Nuova**

Data Scadenza	Impresa	Movimento	Cl. Ass.	Cl. Ass. CU
<u>31/05/2018</u>	<u>UNIPOLSAI (DIV. UNIPOL)</u>	<u>Emissione Attestato di rischio</u>		<u>02</u>
<u>31/05/2017</u>	<u>UNIPOLSAI (DIV. UNIPOL)</u>	<u>Emissione Attestato di rischio</u>		<u>00</u>

Impresa: **UNIPOLSAI (DIV. UNIPOL)**

Targa: **RA091992** Tipo veicolo: **MOTOCARRO** CF Proprietario: **00246880397**

N.Polizza: **1025592301186143200000021** Scadenza Contratto: **31/05/2018** CF Contraente: **00246880397**

Forma Tariffaria: **Fissa** Movimento: **Emissione Attestato di rischio**

Classe Prov: Classe Dest: Classe Prov CU: **03** Classe Dest CU: **02** Franchigie Non corrisposte: **0**

Codice Applicazione Legge: **Nessun beneficio di legge** Importo Franchigie Non corrisposte: **0**

Sinistri paritari: **-2013-2014-2015-2016-2017-2018**

Tipologia Sinistro	2013	2014	2015	2016	2017	2018
N.sin. pagati con responsabilità principale	00	00	--	--	--	--
Solo Cose	--	--	00	00	00	00
Solo Persone	--	--	00	00	00	00
Misti (persone e cose)	--	--	00	00	00	00
N.sin. pagati con responsabilità paritaria	00	00	--	--	--	--
Solo Cose	--	--	00	00	00	00
Solo Persone	--	--	00	00	00	00
Misti (persone e cose)	--	--	00	00	00	00
N.sin. pagati						
N.sin. riservati a persona						
N.sin. riservati a cose						

Richiesta	SSRC-Italia	SITA	SIVI-SIVO	ATRC	Nuova
------------------	--------------------	-------------	------------------	-------------	--------------

Data Scadenza	Impresa	Movimento	Cl. Ass.	Cl. Ass. CU
<u>31/05/2018</u>	<u>UNIPOLSAI (DIV. UNIPOL)</u>	<u>Emissione Attestato di rischio</u>		<u>02</u>
<u>31/05/2017</u>	<u>UNIPOLSAI (DIV. UNIPOL)</u>	<u>Emissione Attestato di rischio</u>		<u>00</u>

Impresa: **UNIPOLSAI (DIV. UNIPOL)**

Targa: **RA090668** Tipo veicolo: **MOTOCARRO** CF Proprietario: **00246880397**

N.Polizza: **1025592301186143200000022** Scadenza Contratto: **31/05/2018** CF Contraente: **00246880397**

Forma Tariffaria: **Fissa** Movimento: **Emissione Attestato di rischio**

Classe Prov: Classe Dest: Classe Prov CU: **03** Classe Dest CU: **02** Franchigie Non corrisposte: **0**

Codice Applicazione Legge: **Nessun beneficio di legge** Importo Franchigie Non corrisposte: **0**

Sinistri paritari: **-2013-2014-2015-2016-2017-2018**

Tipologia Sinistro	2013	2014	2015	2016	2017	2018
N.sin. pagati con responsabilità principale	00	00	--	--	--	--
Solo Cose	--	--	00	00	00	00
Solo Persone	--	--	00	00	00	00
Misti (persone e cose)	--	--	00	00	00	00
N.sin. pagati con responsabilità paritaria	00	00	--	--	--	--
Solo Cose	--	--	00	00	00	00
Solo Persone	--	--	00	00	00	00
Misti (persone e cose)	--	--	00	00	00	00
N.sin. pagati						
N.sin. riservati a persona						
N.sin. riservati a cose						

REPUBBLICA ITALIANA
Ministero dei Trasporti
 DIREZIONE GENERALE DELLA MOTORIZZAZIONE CIVILE
 E DEI TRASPORTI IN CONCESSIONE

N° 0964664
TARGA
 RA*093159

N° 1001029RA221193
 UFFICIO PROVINCIALE DI RAVENNA
 VISTE LE NORME DEL TU APPROVATO CON D.P.R. 15-6-1959 N. 393 VISTO ESITO VISITA E PROVA
 SI IMMATRICOLA CON LA SUDDETTA TARGA IL VEICOLO
 DI FABBRICAZIONE MAZ DESCRITTO ALLE PAGG. 1 E 2, SI RILASCIÀ LA PRESENTE CARTA DI CIRCOLAZ. PER USO
 PRIVATO.
 CUM. COMUNE DI RUSSI
 -RA-1 P. ZZA FARINI
 RES. RUSSI

CLASSE VEICOLO - MOTOCARRO PER TRASPORTO COSE
 FABBRICAZIONE PIAGGIO V E SPA ATM 3T APE 1M P. 703
 DIMENSIONI - 1270x1270x1100
 TEL. 051-213502291

ANNO IMMATRICOLAZIONE 73
 RAVENNA
 IL DIRETTORE
 12/4/1973

N° 1001029RA221193
TARGA
 RA*093159

ATTENZIONE - LA RICHIESTA DI ISCRIZIONE AL PRA
 DEVE ESSERE PRESENTATA ENTRO 60 GIORNI DAL 22/11/73
 IL VEICOLO DI CUI ALLA PRESENTE CARTA DI CIRCOLAZIONE
 NON RIEMTRA NEL CAMPO DI APPLICAZIONE DELLA LEGGE 298
 1974 - LEGGE 30/03/67 N. 132

9 P. 11 M. di Danti & Ermani
 Via delle Industrie 10
 48100 RAVENNA
 Tel. 051/213502291

IL PRESENTE DOCUMENTO NON COSTITUISCE
 TITOLI DI PROPRIETÀ

N° 1001029RA221193
TARGA
 RA*093159

CASSONE RIBALTABILE

MOTORE		DIMENSIONI		PESI (KG)		MATERIALI	
tipo	PIAGGIO ATM 21	lunghezza	m 3.590	tara (1)	675	ESSEZIENTI	
tempi/comb.	27 B/OILIO	larghezza	m 1.500	portata (2)	575		
cilindri	01	sbalzo post.	m 1.160	complessiva	1250		
cilindrata cm³	218	assi	n. 2	rimorchiabile (3)			
pot. max kW	7.50	distanza interassi	1.2170	max autotreno			
tipo potenza	DGM	II		su ralla			
giri/min.	5000	NUMERO POSTI		max su gancio o ralla			
pot. fiscale CV	5000	2					
TRASMISSIONE		anteriori		servizio		IDRAULICO	
tipo cambio	MEC	totali		soccorso		MECCANICO	
n.° marce	04	a sedere		approvaz.			
rapp. totale	179.150	in piedi					
		di servizio					

PNEUMATICI 4.00-12 6PR ANT. 4.00-12 6PR POST
 SILENZIATORE AMMESSO
 Vel. cat. km/h Avanzamento alla min. SERVOSTERZO
 dB controllo usati (4) 81 n. giri/min. 3750
 SEGUE FAB-IP. CARROZZERIA MODERNA
 1120x1200 CATG. N.1
 POTENZA/TARA = 009.011 KM/KG

N° 1001029RA221193
TARGA
 RA*093159

CARROZZERIA: CASSONE RIBALTABILE DO-
 TATO DI PIEDINI STABILIZZATORI POSTI
 POSTERIORMENTE DA AZIONARSI PRIMA
 DALLA MANOVRA DI RIBALTAMENTO DEL
 CASSONE.
 DERIVA DA OM 51401VD DEL 5/5/70

Richiesta | **SSRC-Italia** | **SITA** | **SIVI-SIVO** | **ATRC** | **Nuova**

Data Scadenza	Impresa	Movimento	Cl. Ass.	Cl. Ass. CU
<u>31/05/2018</u>	<u>UNIPOLSAI (DIV. UNIPOL)</u>	<u>Emissione Attestato di rischio</u>		<u>01</u>
<u>31/05/2017</u>	<u>UNIPOLSAI (DIV. UNIPOL)</u>	<u>Emissione Attestato di rischio</u>		<u>00</u>

Impresa: **UNIPOLSAI (DIV. UNIPOL)**
 Targa: **RA093159** Tipo veicolo: **MOTOCARRO** CF Proprietario: **00246880397**
 N.Polizza: **1025592301186143200000024** Scadenza Contratto: **31/05/2018** CF Contraente: **00246880397**
 Forma Tariffaria: **Fissa** Movimento: **Emissione Attestato di rischio**
 Classe Prov: Classe Dest: Classe Prov CU: **01** Classe Dest CU: **01** Franchigie Non corrisposte: **0**
 Codice Applicazione Legge: **Nessun beneficio di legge** Importo Franchigie Non corrisposte: **0**
 Sinistri paritari: **-2013-2014-2015-2016-2017-2018**

Tipologia Sinistro	2013	2014	2015	2016	2017	2018
N.sin. pagati con responsabilità principale	00	00	--	--	--	--
Solo Cose	--	--	00	00	00	00
Solo Persone	--	--	00	00	00	00
Misti (persone e cose)	--	--	00	00	00	00
N.sin. pagati con responsabilità paritaria	00	00	--	--	--	--
Solo Cose	--	--	00	00	00	00
Solo Persone	--	--	00	00	00	00
Misti (persone e cose)	--	--	00	00	00	00
N.sin. pagati						
N.sin. riservati a persona						
N.sin. riservati a cose						

Imposta di bollo statale
per le licenze di circolazione
di veicoli a motore
7 cent. 1000 lire al litro
1974, n. 802

* targa *
ADE081

Il RA0003833 ufficio provinciale di RAVENNA
viene le come del testo unico approv d.P.R. 7/06/68
stato DECRETI N. 1000/68 di CONFORMITA' si rilascia il
certificato di circolazione descritto nelle seguenti
schede e registrato con la targa sopra indicata per
LAVORAZIONI EDILI STRADALI -
** PROPRIETARIO COMUNE DI RUSSI
res i PIAZZA D.A. FARINI RA RUSSI
CATEGORIA - MACCHINA OPERATRICE SEMOVENTE
TARGA/ TIPO GIANNI FERRARI S.R.L. TURBO 1-K1105
CROMOLOGO CIG:012MOBO tel 0652063
RAVENNA 28/08/01 P. il direttore



codice agenzia > 1035 <

N° RA0003833 28/08/01 * targa * ADE081

CERTIFICATO DI CIRCOLAZIONE

immatricolata a RAVENNA il 13/06/01

** attrezzatura e **

TOSARRBA

MOT. KUBOTA D 1105-EU2 tempi 4 G
n. cil. 03 cilindri 01123 pot. max kW 018,5 giri 3220
silenz appr dB, contr. 086
lunghezza 02,730 largh. 1,330 sbale ant. 1,150 post 0,255
masse kg = tara 01120 portata ON ATTA compl 001120
rimorc massa max 00850 sse 1 vel max 11,6
pneumatici A=20X10.50-12 APR T ELLEBORG P=16X6.50-8
PR TRELLEBORG

freni serv IDROSTATICO OCC MECCANICO

** PRESCRIZIONI PER LA CIRCOLAZIONE SU STRADA **
PUO' CIRCOLARE SOLO A VUOTO.

I COMANDI DEL SISTEMA LAVORO DEVONO ESSERE BLOCCATI.
ATTREZZI E BRACCI BLOCCATI.
anno prima imm 01

Il certificato va accompagnato da 1 scheda tecnica.

Imposta di bollo statale
per le licenze di circolazione
di veicoli a motore
7 cent. 1000 lire al litro
1974, n. 802

* targa *
ADE081

Il RA0003833 ufficio provinciale di RAVENNA
viene le come del testo unico approv d.P.R. 7/06/68
stato DECRETI N. 1000/68 di CONFORMITA' si rilascia il
certificato di circolazione descritto nelle seguenti
schede e registrato con la targa sopra indicata per
LAVORAZIONI EDILI STRADALI -
** PROPRIETARIO COMUNE DI RUSSI
res i PIAZZA D.A. FARINI RA RUSSI
CATEGORIA - MACCHINA OPERATRICE SEMOVENTE
TARGA/ TIPO GIANNI FERRARI S.R.L. TURBO 1-K1105
CROMOLOGO CIG:012MOBO tel 0652063
RAVENNA 28/08/01 P. il direttore



codice agenzia > 1035 <

N° RA0003833 28/08/01 * targa * ADE081

SCHEDA TECNICA N. 1

immatricolata a RAVENNA

il 13/06/01

Richiesta | **SSRC-Italia** | **SITA** | **SIVI-SIVO** | **ATRC** | **Nuova**

Data Scadenza

Impresa

Movimento

Cl. Ass.

Cl. Ass. CU

Nessun dato presente

TARGA CORRETTA
RECENTEMENTE

124VF

REPUBBLICA ITALIANA

Ministero delle Infrastrutture e dei Trasporti
 DIPARTIMENTO PER I TRASPORTI, LA NAVIGAZIONE,
 GLI AFFARI GENERALI ED IL PERSONALE

CARTA DI CIRCOLAZIONE CQ 0215217

Permis de circulacion, Osvědčení o registraci, Registreringsattest, Zkušební průkaz, Registreerimistunnistus, Atdeta
 "svetozovna" motornorivna, Etyapnir, Registracni certifikat, Certificat d'immatriculation, Registrācijas apliecība,
 Registreerimisliitutas, Forgalni-angalsis, Certificat la Registracii, Kenekozelviz, Dorud Registracnyj, Certificate de
 matricula, Osvedčenie o evidencii, Prometna dovoljenje, Rokisatidimtodius, Registreerimisliitutas, Prometna dovoljenje

N° A172418RM15 (A) EZ937XJ

(B) 28.05.2015

(C.2.1) COMUNE DI RUSSI COM.

(C.2.3) PZZA FARINI 1
 RUSSI (RA)
 (00246880397)

N° A172418RM15 (A) EZ937XJ

(D.1) RENAULT

(D.2) R 5R0G 5R0G0H

(D.3) CLIO

(E) VF15R0G0H52893888

(F.1)

(F.2) 1563 (F.3) 2463 (G)

(I) 28.05.2015

(J) M1

(J.1) AUTOVETTURA PER TRASPORTO DI
 PERSONE -USO PROPRIO

(J.2) AB (DUE VOLUMI)

(K) OEVF119EST747AG
 e2*2001/116*0327*69

(L) 2 (N.1) (N.2)
 (N.3) (N.4) (N.5)

(O.1) 1200 (O.2)

(P.1) 1149,00 (P.2) 054,00 (P.3) BENZ

(P.5) D4F D7

(Q) (S.1) 5 (S.2)

(U.1) 82 (U.2) 3750

(V.1) (V.2)
 (V.3) 0,0194 (V.5)
 (V.6) (V.7) 127,0
 (V.9) 136/2014

IMPOSTA
 DI BOLLO
 ASSOLTA
 IN MODO
 VIRTUALE

N° A172418RM15 (A) EZ937XJ

COSTRUTTORE: RENAULT

LUNGHEZZA 4,063 M LARGHEZZA 1,732 M

RAPPORTO POTENZA/TARA = 51,185 KW/T

PNEUMATICI:
 185/65 R15 88T

RISP IL REG 136/2014 (EURO5B)

MASSA MASSIMA TOTALE DELLE COMBINA-
 ZIONI VEICOLO+RIMORCHIO = KG 02463.

-CONSUMO IN LITRI / 100 KM

PERCORSO URBANO 07,00;
 EXTRAURBANO 04,70; COMBINATO 05,50.

PNEUMATICI IN ALTERNATIVA
 185/65 R15 88T M+S
 195/55 R16 87H
 195/55 R16 87H M+S

GANCI DI TRAINO (SE INSTALLATI IN
 ORIGINE) APPROVAZIONE IN BASE AL
 REGOLAMENTO ECE/ONU E24 55R- 5-5R-0

RM6701

N° A172418RM15 (A) EZ937XJ

Richiesta | **SSRC-Italia** | **SITA** | **SIVI-SIVO** | **ATRC** | **Nuova**

Data Scadenza	Impresa	Movimento	Cl. Ass.	Cl. Ass. CU
<u>31/05/2018</u>	<u>UNIPOLSAI (DIV. UNIPOL)</u>	<u>Emissione Attestato di rischio</u>	<u>62</u>	<u>12</u>
<u>31/05/2017</u>	<u>UNIPOLSAI (DIV. UNIPOL)</u>	<u>Emissione Attestato di rischio</u>	<u>63</u>	<u>13</u>

Impresa: **UNIPOLSAI (DIV. UNIPOL)**
 Targa: ***EZ937XJ** Tipo veicolo: **AUTOVEICOLO** CF Proprietario: **00246880397**
 N.Polizza: **1025592301186143200000026** Scadenza Contratto: **31/05/2018** CF Contraente: **00246880397**
 Forma Tariffaria: **Bonus/Malus** Movimento: **Emissione Attestato di rischio**
 Classe Prov: **63** Classe Dest: **62** Classe Prov CU: **13** Classe Dest CU: **12** Franchigie Non corrisposte: **0**
 Codice Applicazione Legge: **Nessun beneficio di legge** Importo Franchigie Non corrisposte: **0**
 Sinistri paritari: **-2013-2014-2015-2016-2017-2018**

Tipologia Sinistro	2013	2014	2015	2016	2017	2018
N.sin. pagati con responsabilità principale	NA	NA	--	--	--	--
Solo Cose	--	--	00	00	00	00
Solo Persone	--	--	00	00	00	00
Misti (persone e cose)	--	--	00	00	00	00
N.sin. pagati con responsabilità paritaria	NA	NA	--	--	--	--
Solo Cose	--	--	00	00	00	00
Solo Persone	--	--	00	00	00	00
Misti (persone e cose)	--	--	00	00	00	00
N.sin. pagati						
N.sin. riservati a persona						
N.sin. riservati a cose						

N° RA001211 * tar9a * RAAE103
02/08/94 * tar9a * RAAE103
CERTIFICATO DI CIRCOLAZIONE

immatricolata a RAVENNA il 13/06/94
** attrezzatura **
CARICATORE A BENNA.
ESCAVATORE A CUCCHIAIO ROVESCIO.
FRESATRICE
mot YANMAR 4TRBAE FLA tempi 4 B
n.cil. cilindri 01906 pot.max kW 029,0 giri 2700.
silenz appr DGMPAVR 17388 S. dB.contr. 090
lunghezza 047325 largh 1,550 sbalzo ant.2385 post 1,040
masse kg - tara 03020 portata NON ATTA compl 003020
rimorc massa max 02320 asse 1 vel max 10,4
pneumatici A=7,00-16,6PR P=7,00-16,6PR S-S ALLIANC
fren serv IDROSTATICO socc. MECCANICO
** PRESCRIZIONI PER LA CIRCOLAZIONE SU STRADA **
ATTREZZI E BRACCI BLOCCATI.
TAVOLENTE E DENTI PROTETTI E SEGNALATI
anno prima imm. 94
Il certificato va accompagnato da 1 scheda tecnica.

N° RA001211 * tar9a * RAAE103
02/08/94 * tar9a * RAAE103
SCHEDA TECNICA N. 1

immatricolata a RAVENNA il 13/06/94
** precedente visita e prova **
cod. 40 m-op 04/VI/182039 - data m-op 03/06/94

REPUBBLICA ITALIANA
Ministero dei Trasporti
DIREZIONE GENERALE DELLA MOTORIZZAZIONE CIVILE
E DEI TRASPORTI IN CONCESSIONE

n. RA001211 ufficio provinciale di RAVENNA
viste le norme del testo unico approv d.p.r. 7/06/88
visto CERTIFICATO DI APPROVAZIONE si rilascia il
certificato di circolazione descritto nelle seguenti
schede e registrato con la tar9a sopra indicata per
LAVORAZIONI EDILI STRADALI
** proprietario COMUNE DI RUSSI COM.
res. P. PZZA FARINI RA RUSSI
categoria MACCHINA OPERATRICE SEMOVENTE
fabbr/teor. FAT 344
omologaz. 0L93807M0VR tel. 3449878
RAVENNA 02/08/94 p. il direttore
codice agenzia 1055
ASSISTENTE AMMINISTRATIVO
Capitelli Gianni

REPUBBLICA ITALIANA
Ministero dei Trasporti
DIREZIONE GENERALE DELLA MOTORIZZAZIONE CIVILE
E DEI TRASPORTI IN CONCESSIONE

n. RA001211 02/08/94
RA 13/06/94
PROTETTORI INCLINATI IN MODO CHE LA LUCE INCONTRI IL
TERRENO DAVANTI ALLA MACCHINA NON OLTRE 10 METRI.
OBBLIGO DISPOSIT. SUPPLEM. A LUCE LANPEGG APPROVATO
ANCHE QUANDO NON E' OBBLIGAT. USO DISPOS. ILLUMINAZ.
INGOMBRI DEGLI ATTREZZI SEGNALATI SUI TRELATI CON
STRISCE BIANCHE E ROSSE RETROREFLETTENTI
COND. VINCOLATO SEDILE CON CINTURE SICUREZZA.
PNEUM. IN ALTERNATIVA: 10X15,5 HAULER SKS 6PR OMEGA:
10X15,5 NRS SEL 6PR GOODYEAR - CIRCOLA CON BARRA BLOC-
CAGGIO. COMANDO ATTREZZATURE IN POSIZIONE SOLLEVATA.
LARGHEZZA BENNA=1440MM OPP. 1540 MM.
FRESATRICE CON 0 SENZA SERB. ACQUA=90LT SU TETTUCCIO.
ESCAVATORE ANT. TIPI E31/E28/E30.
ALLEST. NEL RISPETTO MIN/MAX: MAS. COMPL. 2390/3020KG#1
ASSE 750/2320KG#2 ASSE 700/1640KG.

Richiesta SSRC-Italia SITA SIVI-SIVO ATRC Nuova

Data Scadenza	Impresa	Movimento	Cl. Ass.	Cl. Ass. CU
31/05/2018	UNIPOLSAI (DIV. UNIPOL)	Emissione Attestato di rischio		00
31/05/2017	UNIPOLSAI (DIV. UNIPOL)	Emissione Attestato di rischio		00

Impresa: **UNIPOLSAI (DIV. UNIPOL)**

Targa: **RA0AE103** Tipo veicolo: **MACCHINA OPERATRICE** CF Proprietario: **00246880397**

N.Polizza: **1025592301186143200000027** Scadenza Contratto: **31/05/2018** CF Contraente: **00246880397**

Forma Tariffaria: **Fissa** Movimento: **Emissione Attestato di rischio**

Classe Prov: Classe Dest: Classe Prov CU: **00** Classe Dest CU: **00** Franchigie Non corrisposte: **0**

Codice Applicazione Legge: **Nessun beneficio di legge** Importo Franchigie Non corrisposte: **0**

Sinistri paritari: **-2013-2014-2015-2016-2017-2018**

Tipologia Sinistro	2013	2014	2015	2016	2017	2018
N.sin. pagati con responsabilità principale	NA	00	--	--	--	--
Solo Cose	--	--	00	00	00	00
Solo Persone	--	--	00	00	00	00
Misti (persone e cose)	--	--	00	00	00	00
N.sin. pagati con responsabilità paritaria	NA	00	--	--	--	--
Solo Cose	--	--	00	00	00	00
Solo Persone	--	--	00	00	00	00
Misti (persone e cose)	--	--	00	00	00	00
N.sin. pagati						
N.sin. riservati a persona						
N.sin. riservati a cose						

 REPUBBLICA ITALIANA Ministero delle Infrastrutture e dei Trasporti DIPARTIMENTO PER I TRASPORTI, LA NAVIGAZIONE ED I SISTEMI INFORMATIVI E STATISTICI		1
CARTA DI CIRCOLAZIONE CM 0207247		
N° R000103F015	(A) XA457BT	
(B) 15.01.2015		
(C.2.1) RUSSI.COM		
(C.2.3) P.ZA FARINI 1 RUSSI (RA) (00246880397)		

N° R000103F015	(A) XA457BT	2
(D.1) CRESCI RIMORCHI		
(D.2) HAB101 750 A6L		
(D.3) HAB		
(E) ZDK000HAB00080211		
(F.1) 750 (F.3) (G)		
(I) 15.01.2015		
(J) 01		
(J.1) RIMORCHIO PER TRASPORTO COSE USO PROPRIO		
(J.2) DC (RIMORCHIO AD ASSE CENTRALE)		
(K) ORZDK02EST002P E3*2007/46*0147*01		
(L)	(N.1)	(N.2)
(N.3)	(N.4)	(N.5)
(O.1)	(O.2)	
(R.1)	(P.2)	(P.3)
(P.5)		
(Q)	(S.1)	(S.2)
(U.1)	(U.2)	
(V.1)	(V.2)	
(V.3)	(V.5)	
(V.6)	(V.7)	
(V.9)		
IMPOSTA DI BOLLO ASSOLTA IN MODO VIRTUALE		

N° R000103F015	(A) XA457BT	3
COSTRUTTORE: CRESCI RIMORCHI SRL LUNGHEZZA: 3,220 M LARGHEZZA: 1,540 M PORTATA: 540 KG PNEUMATICI: 155/70 R13 (75M) IL VEICOLO DI CUI ALLA PRESENTE CARTA DI CIRCOLAZIONE NON RIENTRA NEL CAMPO DI APPLICAZIONE DELLA LEGGE 298/1974. PNEU ALTERN: 155/80R13 (79M) DISP. FREN. AL-KO OPP KNOTT OPP BPW IN ALTERN. OCCHIONE TORICO AL-KO CARR. 02 CASSONE SPONDA RIBALTABILE AMMESSI PNEU. CON INDICE DI CARICO E CATEGORIA DI VELOCITA SUPERIORE		

N° R000103F015	(A) XA457BT	4
----------------	-------------	---

Richiesta | **SSRC-Italia** | **SITA** | **SIVI-SIVO** | **ATRC** | **Nuova**

Data Scadenza	Impresa	Movimento	Cl. Ass.	Cl. Ass. CU
<u>31/05/2018</u>	<u>UNIPOLSAI (DIV. UNIPOL)</u>	<u>Emissione Attestato di rischio</u>		<u>12</u>
<u>31/05/2017</u>	<u>UNIPOLSAI (DIV. UNIPOL)</u>	<u>Emissione Attestato di rischio</u>		<u>13</u>

Impresa: **UNIPOLSAI (DIV. UNIPOL)**

Targa: ***XA457BT** Tipo veicolo: **RIMORCHIO** CF Proprietario: **00246880397**

N. Polizza: **1025592301186143200000028** Scadenza Contratto: **31/05/2018** CF Contraente: **00246880397**

Forma Tariffaria: **Pejus** Movimento: **Emissione Attestato di rischio**

Classe Prov: Classe Dest: Classe Prov CU: **13** Classe Dest CU: **12** Franchigie Non corrisposte: **0**

Codice Applicazione Legge: **Nessun beneficio di legge** Importo Franchigie Non corrisposte: **0**

Sinistri paritari: **-2013-2014-2015-2016-2017-2018**

Tipologia Sinistro	2013	2014	2015	2016	2017	2018
N.sin. pagati con responsabilità principale	NA	00	--	--	--	--
Solo Cose	--	--	00	00	00	00
Solo Persone	--	--	00	00	00	00
Misti (persone e cose)	--	--	00	00	00	00
N.sin. pagati con responsabilità paritaria	NA	00	--	--	--	--
Solo Cose	--	--	00	00	00	00
Solo Persone	--	--	00	00	00	00
Misti (persone e cose)	--	--	00	00	00	00
N.sin. pagati						
N.sin. riservati a persona						
N.sin. riservati a cose						

Richiesta	SSRC-Italia	SITA	SIVI-SIVO	ATRC	Nuova
------------------	--------------------	-------------	------------------	-------------	--------------

Data Scadenza	Impresa	Movimento	Cl. Ass.	Cl. Ass. CU
<u>31/05/2018</u>	<u>UNIPOLSAI (DIV. UNIPOL)</u>	<u>Emissione Attestato di rischio</u>		<u>00</u>
<u>31/05/2017</u>	<u>UNIPOLSAI (DIV. UNIPOL)</u>	<u>Emissione Attestato di rischio</u>		<u>00</u>

Impresa: **UNIPOLSAI (DIV. UNIPOL)**

Targa: **RA0A0003** Tipo veicolo: **MACCHINA OPERATRICE** CF Proprietario: **00246880397**

N.Polizza: **1025592301186143200000029** Scadenza Contratto: **31/05/2018** CF Contraente: **00246880397**

Forma Tariffaria: **Fissa** Movimento: **Emissione Attestato di rischio**

Classe Prov: Classe Dest: Classe Prov CU: **00** Classe Dest CU: **00** Franchigie Non corrisposte: **0**

Codice Applicazione Legge: **Nessun beneficio di legge** Importo Franchigie Non corrisposte: **0**

Sinistri paritari: **-2013-2014-2015-2016-2017-2018**

Tipologia Sinistro	2013	2014	2015	2016	2017	2018
N.sin. pagati con responsabilità principale	NA	NA	--	--	--	--
Solo Cose	--	--	NA	00	00	00
Solo Persone	--	--	NA	00	00	00
Misti (persone e cose)	--	--	NA	00	00	00
N.sin. pagati con responsabilità paritaria	NA	NA	--	--	--	--
Solo Cose	--	--	NA	00	00	00
Solo Persone	--	--	NA	00	00	00
Misti (persone e cose)	--	--	NA	00	00	00
N.sin. pagati						
N.sin. riservati a persona						
N.sin. riservati a cose						

* targa *

RAAE082

In caso di bella assetta
mediante versamento in
c/c postale ai nomi dell'at-
to, della legge 18 ottobre
1962, n. 82.

n. RADD01189 ufficio provinciale di RAVENNA
viste le norme del testo unico approv. d.p.r. 7/06/88
visto CERTIFICATO D. APPROVAZIONE
si rilascia il
certificato di circolazione descritto nelle seguenti
schede e registrato con la targa sopra indicata per
LAVORAZIONI EDILI STRADALI
** PROPRIETARIO COMUNE DI RUSSI COM
res 1 PZZA FARINI RA RUSSI
catergoria - MACCHINA OPERATRICE SEMOVENTE A TELAIO
ARTICOLATO
fabbr./tipo F A I 520 S P. il direttore
omologaz OL92002MOV tel 611-13157
RAVENNA 25/05/94

codice agenzia > 1055



N° RADD01189

25/05/94

* targa * RAAE082

CERTIFICATO DI CIRCOLAZIONE

immatricolata a RAVENNA il 13/05/94
** attrezzature **
TERNA: CARICATORE-ESCAVATORE POST. A CUCCHIAIA ROVES
MOT PERKINS L 3072
n.cil. cilindri 03865 pot. max kW 070,0 giri 2300
temp. 4 G
silenz. appr. D9M CPA VR 11892S dB. contr. 089
lung. 06,070 largh. 2,200 sbalzo ant. 1,950 post. 1,880
massa kg #tara. 08140 portata NON ATTA compl. 008140
rimorc massa max. 05950 asse 2 vel max 33,6
pneumatici DUNLOP 14.5/20E91MPT10PR OPP. MICHELIN 405
freni serv. IDRAULICO SOCC. MECCANICO
** PRESCRIZIONI PER LA CIRCOLAZIONE SU STRADA **
I COMANDI DEL SISTEMA LAVORO DEVONO ESSERE BLOCCATI.
TAGLIANTE E DENTE PROTETTI E SEGNALATI
PROIETTORI INCLINATI IN MODO CHE LA LUCE INCONTRI IL
TERRENO DAVANTI ALLA MACCHINA NON OLTRE 10 METRI.
PROIETTORI DA LAVORO OCCULTATI CON IDONEE MASCHERE.
anno prima imm 94
il certificato va accompagnato da 1 scheda tecnica.

N° RADD01189

25/05/94

* targa * RAAE082

SCHEDA TECNICA N. 1

immatricolata a RAVENNA il 13/05/94
** precedente visita e prova **
cod 40 m-op 04/WI/175432 data m-op 29/04/94

In caso di bella assetta
mediante versamento in
c/c postale ai nomi dell'at-
to, della legge 18 ottobre
1962, n. 82.

* targa *

RAAE082

n. RADD01189 25/05/94
RA 13/05/94
OBBLIGO DISPOSIT. SUPPLEM. A LUCE LAMPEGG. APPROVATO
ANCHE QUANDO NON E' OBBLIGAT. USO DISPOS. ILLUMINAZ.
NELLA CIRCOLAZIONE ATTREZZI E BRACCI BLOCCATI.
PEDALI FRENO COLLEGATI MEDIANTE CHIAVISTELLO.
NELLA CIRCOLAZIONE CON RETROESCAVATORE SPINA DISP. ILL.
POSTERIORE ATTREZZO SEMPRE COLL. CON PRESA SU VEICOLO.
PEUM. IN ALT. MICHELIN 15R 22 5 XF1E TB1 S
PIRELLI 14 5 20 EM 10PR S
DUNLOP 14 5 20 E91 MPT 16PR S
DUNLOP 16/70 20 E91 2 10 PR S
DUNLOP 400/70 20 T37 150B S

Richiesta	SSRC-Italia	SITA	SIVI-SIVO	ATRC	Nuova
------------------	--------------------	-------------	------------------	-------------	--------------

Data Scadenza	Impresa	Movimento	Cl. Ass.	Cl. Ass. CU
<u>31/05/2018</u>	<u>UNIPOLSAI (DIV. UNIPOL)</u>	<u>Emissione Attestato di rischio</u>		<u>00</u>
<u>31/05/2017</u>	<u>UNIPOLSAI (DIV. UNIPOL)</u>	<u>Emissione Attestato di rischio</u>		<u>00</u>

Impresa: **UNIPOLSAI (DIV. UNIPOL)**

Targa: **RA0AE082** Tipo veicolo: **MACCHINA OPERATRICE** CF Proprietario: **00246880397**

N.Polizza: **1025592301186143200000030** Scadenza Contratto: **31/05/2018** CF Contraente: **00246880397**

Forma Tariffaria: **Fissa** Movimento: **Emissione Attestato di rischio**

Classe Prov: Classe Dest: Classe Prov CU: **00** Classe Dest CU: **00** Franchigie Non corrisposte: **0**

Codice Applicazione Legge: **Nessun beneficio di legge** Importo Franchigie Non corrisposte: **0**

Sinistri paritari: **-2013-2014-2015-2016-2017-2018**

Tipologia Sinistro	2013	2014	2015	2016	2017	2018
N.sin. pagati con responsabilità principale	00	00	--	--	--	--
Solo Cose	--	--	00	00	00	00
Solo Persone	--	--	00	00	00	00
Misti (persone e cose)	--	--	00	00	00	00
N.sin. pagati con responsabilità paritaria	00	00	--	--	--	--
Solo Cose	--	--	00	00	00	00
Solo Persone	--	--	00	00	00	00
Misti (persone e cose)	--	--	00	00	00	00
N.sin. pagati						
N.sin. riservati a persona						
N.sin. riservati a cose						

REPUBLICA ITALIANA

Ministero dei Trasporti

DIPARTIMENTO PER I TRASPORTI TERRESTRI

CARTA DI CIRCOLAZIONE BM 0303473

Permis de cù-cùción. Osvědčení o registraci. Registreringsattest. Zulassungsbescheinigung. Registracimistunnistus. Aðsta
kuslöyðing. Πρωτοκοινό Έγγραφο. Registration certificate. Certificat d'immatriculation. Registrācijas apliecība.
Registrācijas līduma. Fogalmi engedély. Certificat to Registraczi. Kentekenbewijs. Dowód Rejestracyjny. Certificado de
matricula. Osvědčení o evidenci. Prometno dovoljenje. Reģistrācija. Registreringsbeviset.

N° A067277B007

(A) DL550AB

(B) 13.11.2007

(C.2.1) CORPO DI PLIZIA MUNICIPALE
DEL COMUNE DI RAVENNA COM.

(C.2.3) B P.ZZA MAMELI
RAVENNA (RA)

N° A067277B007

(A) DL550AB

PRESENTARE LA RICHIESTA DI ISCRIZIONE
AL PRA ENTRO 60 GIORNI DAL 13.11.2007
LUNGHEZZA 3,865 M LARGHEZZA 1,660 M
RAPPORTO POTENZA/TARA = 40,000 KW/T
TIPO CAMBIO: MECCANICO
PNEUMATICI:
165/70 R14 81T - 185/60 R14 82H.
RISPETTA LA DIRETTIVA 2002/80/CE-B
(EURO 4)

*OMEUR=E3*98/14*0048*

IL VEICOLO PUO' ESSERE DOTATO FIN
DALL'ORIGINE DI ALLESTIMENTO
ESTERNO DI CARROZZERIA.

MASSA A VUOTO = KG 1025.

-CONSUMO IN LITRI / 100 KM

PERCORSO URBANO 08,00

A 90 KM/H 05,30; A 120 KM/H 06,30

CO2 = 150 G/KM ALIMENTAZ. A BENZINA

CON ALIMENTAZIONE A METANO:

POTENZA MAX = 38 KW.

VELOC. MAX = 145 KMH.

N° A067277B007

(A) DL550AB

(D.1) FIAT AUTO SPA 188BXA1A 01AF

(D.2)

(D.3) FIAT PUNTO

(E) ZFA18800001019412

(F.1)

(F.2) 1470 (F.3) (G)

(I) 13.11.2007

(J) M1

(J.1) AUTOVEICOLO USO ESCLUSIVO DI
POLIZIA -USO PROPRIO

(J.2) AB (DUE VOLUMI)

(K) DEZFA01EST01AF

e3*98/14*0048

(L) 2 (N.1) (N.2)

(N.3) (N.4) (N.5)

(O.1) (O.2)

(P.1) 1242 (P.2) 044,00 (P.3) B/ME

(P.5) 188A4000

(Q) (S.1) 5 (S.2)

(U.1) 76 (U.2) 3750

(V.1) (V.2)

(V.3) (V.5)

(V.6) (V.7) 119,0

(V.9) 2002/80/CE-B

IMPOS
DI BOI
ASSOI
IN MC
VIRTU.

N° A067277B007

(A) DL550AB

SIGNORCATO DEI CODICI COMUNITARI ARMONIZZATI

- (A) Numero di immatricolazione
 (B) Data della prima immatricolazione del veicolo
 (C) Dati nominali
 (C.1) intestatario della carta di circolazione:
 (C.1.1) cognome o ragione sociale
 (C.1.2) nome/i o iniziali/i (se del caso)
 (C.1.3) indirizzo nello Stato membro di immatricolazione alla data di rilascio del documento
 (C.2) proprietario del veicolo
 (C.2.1) cognome o ragione sociale
 (C.2.2) nome/i o iniziali/i (se del caso)
 (C.2.3) indirizzo nello Stato membro di immatricolazione alla data di rilascio del documento
 (C.3) persona fisica o giuridica che può disporre del veicolo a un titolo legale diverso da quello di proprietario
 (C.3.1) cognome o ragione sociale
 (C.3.2) nome/i o iniziali/i (se del caso)
 (C.3.3) indirizzo nello Stato membro di immatricolazione alla data di rilascio del documento
 (C.5), (C.6), (C.7) Se un cambiamento dei dati nominali di cui i codici C.1, C.2 e/o C.3 non dà luogo al rilascio di una nuova carta di circolazione, i nuovi dati nominali corrispondenti a detti punti possono essere inseriti ai codici C.5, C.6 e C.7; essi sono o il tal caso strutturati conformemente alle diciture di cui ai codici C.1, C.2 e C.3.
 (D) Veicolo:
 (D.1) marca
 (D.2) tipo
 - variante (se disponibile)
 - versione (se disponibile)
 (D.3) denominazione commerciale
 (E) numero di identificazione del veicolo
 (F) massa:
 (F.1) massa massima a carico tecnicamente ammissibile, ad eccezione dei motocicli (kg)
 (F.2) massa massima a carico ammissibile del veicolo in servizio nello Stato membro di immatricolazione (kg)
 (F.3) massa massima a carico ammissibile dell'insieme in servizio nello Stato membro di immatricolazione (kg)
 (G) massa del veicolo in servizio carrozzato e munito del dispositivo di attacco per i veicoli trattori di categoria diversi dalla NI (kg)
 (H) durata di validità, se non è illimitata
 (I) data di immatricolazione alla quale si riferisce la carta di circolazione
 (J) categoria del veicolo
 (J.1) destinazione ed uso
 (J.2) carrozzeria
 (K) numero di omologazione del tipo (se disponibile)
 (L) numero di assi
 (M) interasse (mm)
 (N) per i veicoli con massa totale superiore a 3.500 kg, ripartizione tra gli assi della massa massima a carico tecnicamente ammissibile:
 (N.1) asse 1 (kg)
 (N.2) asse 2 (kg), se del caso
 (N.3) asse 3 (kg), se del caso
 (N.4) asse 4 (kg), se del caso
 (N.5) asse 5 (kg), se del caso
 (O) massa massima a rimorchio tecnicamente ammissibile:
 (O.1) rimorchio frenato (kg)
 (O.2) rimorchio non-frenato (kg)
 (P) motore:
 (P.1) cilindrata (cm³)
 (P.2) potenza netta massima (kw) (se disponibile)
 (P.3) tipo di combustibile o di alimentazione
 (P.4) regime nominale (gir/min)
 (P.5) numero di identificazione del motore / tipo del motore
 (Q) rapporto potenza/massa in kw/kg (solo per i motocicli)
 (R) colore del veicolo
 (S) posti a sedere
 (S.1) numero di posti a sedere, compreso quello del conducente
 (S.2) numero di posti in piedi (se del caso).
 (T) velocità massima (km/h)
 (U) livello sonoro:
 (U.1) veicolo fermo (dB(A))
 (U.2) regime del motore (gir/min)
 (U.3) veicolo in marcia (dB(A))
 (V) emissioni gas di scarico:
 (V.1) CO (g/km o g/kWh)
 (V.2) HC (g/km o g/kWh)
 (V.3) NOx (g/km o g/kWh)
 (V.4) HC + NOx (g/km)
 (V.5) particolato per i motori diesel (g/km o g/kWh)
 (V.6) coefficiente di assorbimento corretto per motori diesel (gir/min)
 (V.7) CO₂ (g/km)
 (V.8) consumo di combustibile in ciclo misto (l/100 km)
 (V.9) indicazione della classe ambientale di omologazione CE: dicitura recante la versione applicabile in virtù della direttiva 70/220/CEE o della direttiva 88/77/CEE.
 (W) capacità del serbatoio o dei serbatoi di carburante (in litri).

REVISIONI (Art. 80 del D.L.vo 30-4-1992 N. 285)

DL 550AB RA/AD8
 REVISIONE DEL 14/11/2013
 ESITO REGOLARE
 RAAD80CHL8H

DL 550AB RA/AD8
 REVISIONE DEL 30/11/2013
 ESITO REGOLARE
 RAAD80CHL8H

Richiesta | **SSRC-Italia** | **SITA** | **SIVI-SIVO** | **ATRC** | **Nuova**

Data Scadenza	Impresa	Movimento	Cl. Ass.	Cl. Ass. CU
<u>31/05/2018</u>	<u>UNIPOLSAI (DIV. UNIPOL)</u>	<u>Emissione Attestato di rischio</u>	<u>55</u>	<u>05</u>
<u>30/05/2016</u>	<u>UNIPOLSAI (DIV. UNIPOL)</u>	<u>Emissione Attestato di rischio</u>	<u>56</u>	<u>06</u>

Impresa: **UNIPOLSAI (DIV. UNIPOL)**

Targa: ***DL550AB** Tipo veicolo: **AUTOVEICOLO** CF Proprietario: **00354730392**

N.Polizza: **1025592301186143200000032** Scadenza Contratto: **31/05/2018** CF Contraente: **00354730392**

Forma Tariffaria: **Bonus/Malus** Movimento: **Emissione Attestato di rischio**

Classe Prov: **56** Classe Dest: **55** Classe Prov CU: **06** Classe Dest CU: **05** Franchigie Non corrisposte: **0**

Codice Applicazione Legge: **Nessun beneficio di legge** Importo Franchigie Non corrisposte: **0**

Sinistri paritari: **-2013-2014-2015-2016-2017-2018**

Tipologia Sinistro	2013	2014	2015	2016	2017	2018
N.sin. pagati con responsabilità principale	NA	NA	--	--	--	--
Solo Cose	--	--	NA	00	00	00
Solo Persone	--	--	NA	00	00	00
Misti (persone e cose)	--	--	NA	00	00	00
N.sin. pagati con responsabilità paritaria	NA	NA	--	--	--	--
Solo Cose	--	--	NA	00	00	00
Solo Persone	--	--	NA	00	00	00
Misti (persone e cose)	--	--	NA	00	00	00
N.sin. pagati						
N.sin. riservati a persona						
N.sin. riservati a cose						

MC

21

N° RA011178 26/07/16 *TARGA* AKF537

CERTIFICATO DI CIRCOLAZIONE

DATA RICHIESTA 26/07/16

SGOMBRANEVÉ ROTATIVO. ** ATTREZZATURE **

SGOMBRANEVE A SPINTA

SPAZZATRICE ROTATIVA

MOT KUBOTA D902EU7

N. CIL. 03 CILINDR 00898 POT. MAX KW: 015,9 GIRI 3200

SILENZ. APPR. DB. CONTR. 09S

LUNGH 02,200 LARGH 0,970 SBALZO ANTI 0,780 POST 0,340

MASSE KG =TARA 00667 PORTATA 000383 COMPL 001050

RIMORO MASSA MAX 00750 ASSE 01 VEL MAX 12,4

PNEUMATICI 18X8,50-8(4PR); POST. 140-6(6PR)

FRENI SERV IDR CON O SENZA SE SOCC MECCANICO

** PRESCRIZIONI PER LA CIRCOLAZIONE SU STRADA **

I COMANDI DEL SISTEMA LAVORO DEVONO ESSERE BLOCCATI

ATTREZZI E BRACCI BLOCCATI

DATA I IMM 26/07/16

IL CERTIFICATO VA ACCOMPAGNATO DA 1 SCHEDA TECNICA.

MC

21

N° RA011178 26/07/16 *TARGA* AKF537

SCHEDA TECNICA N. 1

DATA RICHIESTA 26/07/16

REPUBBLICA ITALIANA

Ministero delle Infrastrutture e dei Trasporti

DIPARTIMENTO PER I TRASPORTI, LA NAVIGAZIONE ED I SISTEMI INFORMATIVI E STATISTICI

TARGA AKF537

N. RA011178 UFFICIO PROVINCIALE DI RAVENNA

VISTE LE NORME DEL TESTO UNICO APPROV. D. P. R. 7/06/88

VISTO DICHIARAZIONE DI CONFORMITA' SI RILASCIATA IL

CERTIFICATO DI CIRCOLAZIONE DESCRITTO NELLE SEGUENTI

SCHEDE E REGISTRATO CON LA TARGA SOPRA INDICATA.

** PROPRIETARIO COMUNE DI RUSSI COM.

RES PZZA D. A. FARINI 1

RUSSI

CATEGORIA - MACCHINA OPERATRICE SEMOVENTE (RA)

FABBR/TIPO OFFICINE BIEFFERI GTS 220 D

OMOLOGAZ. LHPB114EST001 TEL 1606002TUH

RAVENNA P. TL DIFETTORE

26/07/16

CODICE AGENZIA > 1093 <

Mod. TT 811

REPUBBLICA ITALIANA

Ministero delle Infrastrutture e dei Trasporti

DIPARTIMENTO PER I TRASPORTI, LA NAVIGAZIONE ED I SISTEMI INFORMATIVI E STATISTICI

TARGA AKF537

N. RA011178 RICHIESTA 26/07/16 EMESSA 26/07/16

INGOMBRI DEGLI ATTREZZI SEGNALATI SUI TRE LATI CON

STRISCE BIANCHE E ROSSE RETROREFLETTENTI

OBBLIGO DIPOSIT. SUPPLEM. A LUCE LAMPEGG. APPROVATO

ANCHE QUANDO NON E' OBBLIGAT. USO DISPOS. ILLUMINAZ.

I VALORI DI TARA E DIMENSIONI M.O.S. SENZA ATTREZZI

STERZATURA AMMESSA SUL SOLO ASSE POSTERIORE

CASSONETTO PER LA RACCOLTA A SCARICO ALTO TRAMITE ELE

VATORE

ESISTE ALLEGATO TECNICO FACENTE PARTE INTEGRANTE DELL

A CARTA DI CIRCOLAZIONE

Richiesta | **SSRC-Italia** | **SITA** | **SIVI-SIVO** | **ATRC** | **Nuova**

Data Scadenza: 31/05/2018 Impresa: UNIPOLSAI (DIV. UNIPOL) Movimento: Emissione Attestato di rischio Cl. Ass.: Cl. Ass. CU: 00

Impresa: **UNIPOLSAI (DIV. UNIPOL)**
 Targa: ***AKF537** Tipo veicolo: **MACCHINA OPERATRICE** CF Proprietario: **00246880397**
 N. Polizza: **1025592301186143200000033** Scadenza Contratto: **31/05/2018** CF Contraente: **00246880397**
 Forma Tariffaria: **Fissa** Movimento: **Emissione Attestato di rischio**
 Classe Prov: Classe Dest: Classe Prov CU: **00** Classe Dest CU: **00** Franchigie Non corrisposte: **0**
 Codice Applicazione Legge: **Nessun beneficio di legge** Importo Franchigie Non corrisposte: **0**
 Sinistri paritari: **-2013-2014-2015-2016-2017-2018**

Tipologia Sinistro	2013	2014	2015	2016	2017	2018
N.sin. pagati con responsabilità principale	NA	NA	--	--	--	--
Solo Cose	--	--	NA	00	00	00
Solo Persone	--	--	NA	00	00	00
Misti (persone e cose)	--	--	NA	00	00	00
N.sin. pagati con responsabilità paritaria	NA	NA	--	--	--	--
Solo Cose	--	--	NA	00	00	00
Solo Persone	--	--	NA	00	00	00
Misti (persone e cose)	--	--	NA	00	00	00
N.sin. pagati						
N.sin. riservati a persona						
N.sin. riservati a cose						

REPUBBLICA ITALIANA

Ministero delle Infrastrutture e dei Trasporti
DIPARTIMENTO PER I TRASPORTI TERRESTRI
E IL TRASPORTO INTERMODALE

CARTA DI CIRCOLAZIONE BT 0312010

Permito de circulacion, Ovkazhni o registri, Registreringatlet, Zulassungsbeseheingung, Registrerimintunrius, Asetz
kvalifikatsion, Πιστοποιητικό Έγγραφής, Registration certificate, Certificat d'immatriculation, Registrācijas apliecība,
Registrācijas liudzījums, Fogynlmi engedély, Certificat la' Registrazzjoni, Kennakbewijs, Dowód Rejestacyjny, Certificado de
matricula, Osvědčení o evidenci, Provozní dovoljenje, Reģistrācija, Registreringsbeviset.

N° A012996RA09

(A) DX75QWT

(B) 08.07.2009

(C.2.1) COMUNE DI RUSSI COM.

(C.2.3) PZZA FARINI 1
RUSSI (RA)

N° A012996RA09

(A) DX75QWT

(D.1) SOVAB-OPEL J9A 1H6

(D.2)

(D.3) MOVANO

(E) VN1J9A1H641469656

(F.1)

(F.2) 2840 (F.3) 4840 (G)

(I) 08.07.2009

(J) M1

(J.1) AUTOVETTURA PER TRASPORTO DI
PERSONE -USO PROPRIO

(J.2) AF (VEICOLO MULTIUSO)

(K) OE00384EST652

e2*98/14*0130*31

(L) 2 (N.1) (N.2)

(N.3) (N.4) (N.5)

(O.1) 2000 (O.2)

(P.1) 2464 (P.2) 088,00 (P.3) GASOL

(P.5) G9U A6

(Q) (S.1) 9 (S.2)

(U.1) 80 (U.2) 2625

(V.1) (V.2)

(V.3) (V.5) 0,030

(V.6) 1,0 (V.7) 232,0

(V.9) 2003/76/CE-B

IMPOSTA
DI BOLLO
ASSOLTA
IN MODO
VIRTUALE

N° A012996RA09

(A) DX75QWT

LUNGHEZZA 5,399 M LARGHEZZA 1,990 M
RAPPORTO POTENZA/TARA = 41,509 KW/T
PNEUMATICI:

215/65 R16C (109/107)R

RISPETTA DIRETTIVA CEE 2003/76/CE-B
(EURO 4)

IL VEICOLO PUO' ESSERE DOTATO FIN DAL
L'ORIGINE DEL GANCIO DI TRAINO

APPROVAZIONE E11 00-0483; E11 00-0809

E04 00-1837. QUALUNQUE INSTALLAZIONE

SUCCESSIVA COMPORTA VISITA E PROVA.

I POSTI ANTERIORI POSSONO ESSERE 2 O

-CONSUMO IN LITRI / 100 KM

PERCORSO URBANO 10,70;

EXTRAURBANO 07,80; COMBINATO 08,80.

MASSA A VUOTO = KG 2045.

N° A012996RA09

(A) DX75QWT

SIGNIFICATO DEI CODICI COMUNITARI ARMONIZZATI

- (A) Numero di immatricolazione
- (B) Data della prima immatricolazione del veicolo
- (C) Dati nominativi
 - (C.1) intestatario della carta di circolazione:
 - (C.1.1) cognome o ragione sociale
 - (C.1.2) nomi e iniziali (se del caso)
 - (C.1.3) indirizzo nello Stato membro di immatricolazione alla data di rilascio del documento
 - (C.2) proprietario del veicolo
 - (C.2.1) cognome o ragione sociale
 - (C.2.2) nomi e iniziali (se del caso)
 - (C.2.3) indirizzo nello Stato membro di immatricolazione alla data di rilascio del documento
 - (C.3) persona fisica o giuridica che può disporre del veicolo ad un titolo legale diverso da quello di proprietario
 - (C.3.1) cognome o ragione sociale
 - (C.3.2) nomi e iniziali (se del caso)
 - (C.3.3) indirizzo nello Stato membro di immatricolazione alla data di rilascio del documento
 - (C.4), (C.5), (C.6), (C.7) Se un cambiamento dei dati nominativi di cui ai codici C.1, C.2 e/o C.3 non dà luogo al rilascio di una nuova carta di circolazione, i nuovi dati nominativi corrispondenti a detti punti possono essere inseriti ai codici C.3, C.4 e C.7; essi sono in tal caso strutturati conformemente alle diciture di cui ai codici C.1, C.2 e C.3.
- (D) Veicolo:
 - (D.1) marca
 - (D.2) tipo
 - variante (se disponibile)
 - versione (se disponibile)
 - (D.3) denominazione commerciale
- (E) numero di identificazione del veicolo
- (F) massa:
 - (F.1) massa massima a carico tecnicamente ammissibile, ad eccezione dei motocicli (kg)
 - (F.2) massa massima a carico ammissibile del veicolo in servizio nello Stato membro di immatricolazione (kg)
 - (F.3) massa massima a carico ammissibile dell'insieme in servizio nello Stato membro di immatricolazione (kg)
- (G) massa del veicolo in servizio carrozzato e munito del dispositivo di attacco per i veicoli trattori di categoria diversa dalla M1 (kg)
- (H) durata di validità, se non è illimitata
- (I) data di immatricolazione alla quale si riferisce la carta di circolazione
- (J) categoria del veicolo
 - (J.1) destinazione ed uso
 - (J.2) carrozzeria
- (K) numero di omologazione del tipo (se disponibile)
- (L) numero di assi
- (M) interasse (mm)
- (N) per i veicoli con massa totale superiore a 3.500 kg, ripartizione tra gli assi della massa massima a carico tecnicamente ammissibile:
 - (N.1) asse 1 (kg)
 - (N.2) asse 2 (kg), se del caso
 - (N.3) asse 3 (kg), se del caso
 - (N.4) asse 4 (kg), se del caso
 - (N.5) asse 5 (kg), se del caso
- (O) massa massima a rimorchie tecnicamente ammissibile:
 - (O.1) rimorchio frenato (kg)
 - (O.2) rimorchio non frenato (kg)
- (P) motore:
 - (P.1) cilindrata (cm³)
 - (P.2) potenza netta massima (kw) (se disponibile)
 - (P.3) tipo di combustibile o di alimentazione
 - (P.4) regime nominale (giri/min⁻¹)
 - (P.5) numero di identificazione del motore / tipo del motore
- (Q) rapporto potenza/massa in kw/kg (solo per i motocicli)
- (R) colore del veicolo
- (S) posti a sedere
 - (S.1) numero di posti a sedere, compreso quello del conducente
 - (S.2) numero di posti in piedi (se del caso)
- (T) velocità massima (km/h)
- (U) livello sonoro:
 - (U.1) veicolo fermo (dB(A))
 - (U.2) regime del motore (giri/min⁻¹)
 - (U.3) veicolo in marcia (dB(A))
- (V) emissioni gas di scarico:
 - (V.1) CO (g/km o g/kWh)
 - (V.2) HC (g/km o g/kWh)
 - (V.3) NOx (g/km o g/kWh)
 - (V.4) HC + NOx (g/km)
 - (V.5) particolato per i motori diesel (g/km o g/kWh)
 - (V.6) coefficiente di assorbimento corretto per motori diesel (giri/min⁻¹)
 - (V.7) CO₂ (g/km)
 - (V.8) consumo di combustibile in ciclo misto (l/100 km)
 - (V.9) indicazione della classe ambientale di omologazione CE: dicitura recante la versione applicabile in virtù della direttiva 70/220/CEE o della direttiva 86/77/CEE.
- (W) capacità del serbatoio o dei serbatoi di carburante (in litri).

REVISIONI (Art. 80 del D.L. n. 30-4-1992 N. 285)

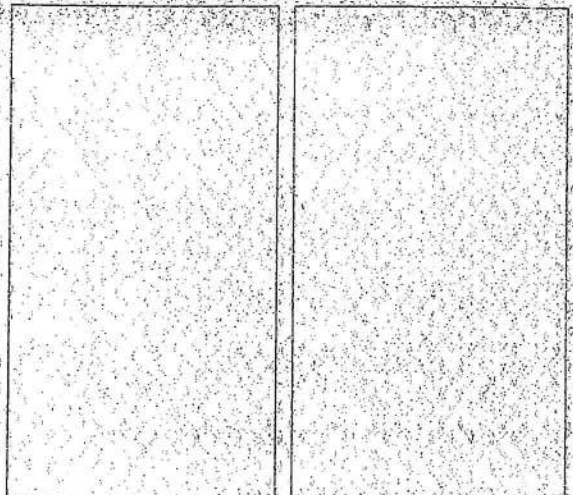

DX 750WT
RA/AD8
REVISIONE DEL 18/07/2013
REGOLARE
ESITO
RAAD80CH27T

DX 750WT
RA/AD8
REVISIONE DEL 06/11/2015
REGOLARE
ESITO
RAAD80CMI Z

Richiesta | **SSRC-Italia** | **SITA** | **SIVI-SIVO** | **ATRC** | **Nuova**

Data Scadenza	Impresa	Movimento	Cl. Ass.	Cl. Ass. CU
<u>31/05/2018</u>	<u>UNIPOLSAI (DIV. UNIPOL)</u>	<u>Emissione Attestato di rischio</u>	<u>56</u>	<u>07</u>
<u>31/12/2016</u>	<u>UNIPOLSAI (DIV. UNIPOL)</u>	<u>Emissione Attestato di rischio</u>	<u>57</u>	<u>08</u>
<u>31/12/2014</u>	<u>UNIPOLSAI (DIV. UNIPOL)</u>	<u>Emissione Attestato di rischio</u>	<u>+059</u>	<u>10</u>
<u>31/12/2013</u>	<u>UNIPOLSAI (DIV. UNIPOL)</u>	<u>Emissione Attestato di rischio</u>	<u>+060</u>	<u>11</u>

Impresa: **UNIPOLSAI (DIV. UNIPOL)**
 Targa: ***DX750WT** Tipo veicolo: **AUTOVEICOLO** CF Proprietario: **00246880397**
 N. Polizza: **1025592301186143200000034** Scadenza Contratto: **31/05/2018** CF Contraente: **00246880397**
 Forma Tariffaria: **Bonus/Malus** Movimento: **Emissione Attestato di rischio**
 Classe Prov: **57** Classe Dest: **56** Classe Prov CU: **08** Classe Dest CU: **07** Franchigie Non corrisposte: **0**
 Codice Applicazione Legge: **Nessun beneficio di legge** Importo Franchigie Non corrisposte: **0**
 Sinistri paritari: **-2013-2014-2015-2016-2017-2018**

Tipologia Sinistro	2013	2014	2015	2016	2017	2018
N.sin. pagati con responsabilità principale	NA	NA	--	--	--	--
Solo Cose	--	--	NA	NA	00	00
Solo Persone	--	--	NA	NA	00	00
Misti (persone e cose)	--	--	NA	NA	00	00
N.sin. pagati con responsabilità paritaria	NA	NA	--	--	--	--
Solo Cose	--	--	NA	NA	00	00
Solo Persone	--	--	NA	NA	00	00
Misti (persone e cose)	--	--	NA	NA	00	00
N.sin. pagati						
N.sin. riservati a persona						
N.sin. riservati a cose						



REPUBBLICA ITALIANA

Ministero delle Infrastrutture e dei Trasporti
DIPARTIMENTO PER I TRASPORTI, LA NAVIGAZIONE,
GLI AFFARI GENERALI ED IL PERSONALE

1

CARTA DI CIRCOLAZIONE AB 0979781

Permis de circulaci3n. Osvaldenci3 registraci3. Registreringsattest. Zulassungsbescheinigung. Registracimstundstus. A3cua
sokozoporia. Πιστοποιητικό Εγγραφής. Registracim certificate. Certificat d'immatriculation. Registracijas aplieciba.
Registracijas liudzimas. Forgalmi engedely. Certificat de Registraczi3n. Kentekenbewijs. Dow3d Rejistraczi3ny. Certificado de
matricula. Osvaldenci3 o evidenci3. Prometna dovoljenje. Reķisterimstodstus. Registreringsbeviset. Prometna dozvola

N° A011984RA17

(A) FJ135WR

(B) 09.01.1995

(C.2.1) COMUNE DI RUSSI COM.

(C.2.3) PZZA FARINI 1
RUSSI (RA)
(00246880397)

N° A011984RA17

(A) FJ135WR

2

(D.1) FIAT AUTO SPA 141AT53A FIAT
PANDA

(D.2)

(D.3)

(E) ZFA141A0001132777

(F.1)

(F.2) 1115 (F.3) 1915 (G)

(I) 12.07.2017

(J) M1

(J.1) AUTOVETTURA PER TRASPORTO DI
PERSONE -USO PROPRIO

(J.2) B6 (CHIUSA 3 PORTE)

(K) OM19885EST22229

(L) 2

(N.1)

(N.2)

(N.3)

(N.4)

(N.5)

(O.1)

800

(O.2)

(P.1) 899,00 (P.2) 029,00 (P.3) BENZ

(P.5) 1170A1.046

(Q)

(S.1)

5

(S.2)

(U.1) 87

(U.2)

4125

(V.1)

(V.2)

(V.3)

(V.5)

(V.6)

(V.7)

(V.9) 93/59 CEE

IMPOSTA
DI BOLLO
ASSOLTA
IN MODO
VIRTUALE

N° A011984RA17

(A) FJ135WR

3

PRESENTARE LA RICHIESTA DI ISCRIZIONE
AL PRA ENTRO 60 GIORNI DAL 12.07.2017
GIA' TARGA AD995KK
LUNGHEZZA 3,408 M LARGHEZZA 1,494 M
RAPPORTO POTENZA/TARA = 36,943 KW/T
TIPO CAMBIO: MECCANICO
PNEUMATICI:
135 R13 (68S) - 155/65 R13 (73S)
REVISIONE EFFETTUATA CON ESITO
REGOLARE.
DATA 27.05.2015 (RAAD80CM37T)
RISPETTA LA DIRETTIVA 93/59
CEE CON CATALIZZATORE.
-CONSUMO IN LITRI / 100 KM
PERCORSO URBANO 06,60
A 90 KM/H 04,80; A 120 KM/H 06,90

A011984RA17

FJ135WR

4

N°

(A)

EX TARGA USURATA

REPUBBLICA ITALIANA CH 081 8908
Ministero dei Trasporti e della Navigazione
DIREZIONE GENERALE DELL'AMMINISTRAZIONE CIVILE E DEI TRASPORTI INDIRIZSIONE

N° AC000522RA160195 PROVINCIALE DI RAVENNA
IN STRADA N° 1992 N. 285 VISITO LA PRESCRITTA DOCUMENTAZIONE
SI IMMATRICOLA CON LA SUDETTA TARGA IL VEICOLO
FABBRICAZIONE MAZ DESCRITTO ALLE PAGG. 1 E 2. SI RILASCIÒ LA PRESENTE CARTA DI CIRCOLAZ. PER USO
PROPRIO
COM. COMUNE DI RUSSI
RES. RUSSI
-RA-1 PZA FARINI
CLASSE VEICOLO = AUTOVETTURA PER TRASPORTO DI PERSONE
FABBRICAZIONE/FIAT AUTO SPA 141AT53A FIAT PANDA
OMOLOGAZ. OM 19885E5122229
TELATO-ZEAL 141A0001132777
ANNO IMMATRICOLAZIONE 95
RAVENNA
09/01/95
IL DIRETTORE
M. G. M. A.



N° AC000522RA160195 TARGA AD995KK
ATTENZIONE LA RICHIESTA DI DESCRIZIONE AL FRA
DEVE ESSERE PRESENTATA ENTRO 150 GIORNI DAL 16/04/95
IL PRESENTE DOCUMENTO NON COSTITUISCE

2 N° AC000522RA160195 TARGA AD995KK
CARRIZZERIA B5- CHEVISA 3 PORTE

MOTORE		DIMENSIONI		ASSE (A)		NORMALI		ECCEZIONALI	
tipo	170A1-046	lunghezza	m	lora (1)					
tempi/comb.	47 BENZ	larghezza	m	portata (2)					
cilindri	04	sbalzo post.	m	complessiva					
cilindrata cm ³	859	assi	n.	rimorchiable (3)					
pot. max kW	27,00	distanza interassi	I	max autotreno					
tipo potenza	5500	II		su ralla					
giri/min.	12	III		max su gancio o ralla					
pol. fiscale CV	12	NUMERO POSTI		FRONTI		PNEUMATICI		IDR/SERVIZIO/DEPRESS.	
TRASMISSIONE		servizio		soccorsi		approvaz.		MECCANICO	
tipo cambio	MEC	005							
n° marce	05								
rapp. totale	1/3,541								
PNEUMATICI		135 R13 (485) - 155/65 R13 (735)		SERVOSTERZO		RISPETTA LA DIRETTIVA 92/259		CEE CON CATALIZZATORE	
SILENZIATORE		APPROVATO		84/226/66/68 (4)		87 n° giri/min.		4125	
Vel. calc. km/h		Avanzamento ralla m/h							
VEL. MAX = 135,00		POTENZA/TARGA = 036,94		KM/H					

N° AC000522RA160195 TARGA AD995KK

Richiesta | **SSRC-Italia** | **SITA** | **SIVI-SIVO** | **ATRC** | **Nuova**

Data Scadenza: 31/05/2018 Impresa: UNIPOLSAI (DIV. UNIPOL) Movimento: Emissione Attestato di rischio Cl. Ass.: 45 Cl. Ass. CU: 01

Impresa: **UNIPOLSAI (DIV. UNIPOL)**

Targa: ***FJ135WR** Tipo veicolo: **AUTOVEICOLO** CF Proprietario: **00246880397**

N.Polizza: **1025592301186143200000035** Scadenza Contratto: **31/05/2018** CF Contraente: **00246880397**

Forma Tariffaria: **Bonus/Malus** Movimento: **Emissione Attestato di rischio**

Classe Prov: **46** Classe Dest: **45** Classe Prov CU: **01** Classe Dest CU: **01** Franchigie Non corrisposte: **0**

Codice Applicazione Legge: **Nessun beneficio di legge** Importo Franchigie Non corrisposte: **0**

Sinistri paritari: **-2013-2014-2015-2016-2017-2018**

Tipologia Sinistro	2013	2014	2015	2016	2017	2018
N.sin. pagati con responsabilità principale	00	00	--	--	--	--
Solo Cose	--	--	00	00	00	00
Solo Persone	--	--	00	00	00	00
Misti (persone e cose)	--	--	00	00	00	00
N.sin. pagati con responsabilità paritaria	00	00	--	--	--	--
Solo Cose	--	--	00	00	00	00
Solo Persone	--	--	00	00	00	00
Misti (persone e cose)	--	--	00	00	00	00
N.sin. pagati						
N.sin. riservati a persona						
N.sin. riservati a cose						



Ministero delle Infrastrutture e dei Trasporti
DIPARTIMENTO PER I TRASPORTI, LA NAVIGAZIONE,
GLI AFFARI GENERALI ED IL PERSONALE

CARTA DI CIRCOLAZIONE CZ 0060244

Permito de circulación, Ověřovací a registrační, Registreringsattest, Zulassungsbefreiung, Registrationsattest, Αδειες κυκλοφορίας, Πιστοποιητικό Εγγραφής, Registration certificate, Certificat d'immatriculation, Registracijos apliekiš, Registracijos liudijimas, Forgalmi engedély, Certifikat za Registraciju, Kenetekenbewijs, Dovolil Registraciny, Certificate de immatriculare, Ověřovací a evidenční, Proměna dovoljenj, Rekvizitendokument, Registreringsbeviset, Prometra dozvola.

N° A001972F018

(A) FL205BR

(B) 18.12.2017

(C.2.1) RUSSI COM.

(C.2.3) P.ZZA D.A. FARINI 1
RUSSI (RA)
(00246880397)

(D.1) PIAGGIO

(D.2) S89 CGW SRP

(D.3) PORTER

(E) ZAPS89CGW00001037

(F.1)

(F.2) 1500 (F.3) 1900 (G)

(I) 18.12.2017

(J) N1

(J.1) AUTOCARRO PER TRASPORTO DI COSE
-USO PROPRIO

(J.2) RE (CASSONE RIBALTABILE
TRILATERALE)

(K) OBZAP05C

E11*KS07/46*1825*03

(L) 2 (N.1) (N.2)

(N.3) (N.4) (N.5)

(O.1) 400 (O.2)

(P.1) 1299,00 (P.2) 061,00 (P.3) BENZ

(P.5) DAM13R

(Q) (S.1) 2 (S.2)

(U.1) 83 (U.2) 3750

(V.1) (V.2)

(V.3) 0,0173 (V.5)

(V.6) (V.7) 150,0

(V.8) 195/2013

IMPOSTA
DI BOLLO
ASSOLTA
IN MODO
VIRTUALE

N° A001972F018

(A) FL205BR

3

PRESENTARE LA RICHIESTA DI ISCRIZIONE
AL PRA ENTRO 60 GIORNI DAL 16.02.2018
COLLAUDO ART.75 VALIDO COME REVISIONE
DATA 12.12.2017 (06FI034014))

COSTRUTTORE: PIAGGIO & C. SPA

LUNGHEZZA 3,780 M LARGHEZZA 1,460 M

RAPPORTO POTENZA/TARA = 58,095 KW/T

PORTATA 450 KG

TIPO CAMBIO: MECCANICO

PNEUMATICI:

155 R13C 91/89N

IL VEICOLO DI CUI ALLA PRESENTE CARTA
DI CIRCOLAZIONE NON RIENTRA NEL CAMPO
DI APPLICAZIONE DELLA LEGGE 298/1974.
ALLESTIMENTO OFFICINE CUCINI N. OC 0
76/17.

M.O. N. 06FI034014 DEL 12.12.2017

RISP IL REG 195/2013 (EURO6B)

-CONSUMO IN LITRI / 100 KM

PERCORSO URBANO 08,90;

EXTRAURBANO 05,10; COMBINATO 06,50.

DB USATO: 83,5 / 3750 GIRI.

N° A001972F018

(A) FL205BR

4

MARCA OPERATIVA E DATA
 RISERVATO ALL'UFFICIO
 TARIFFA 2.3 OPERAZIONE A SEGNALAZIONE 3 CLASSE VEIC A TARGA FL205BR TT2119

16265 / 2017

FO - 1408
AGENZIA U.P.A.
 Via Ravennate, 959 - CESENA
 Tel. 0547/21441 - Fax 0547/367588

Dipartimento per i Trasporti Terrestri
 e per i Sistemi Informativi e Statistici - Ufficio Provinciale di FORLÌ CESENA

Il sottoscritto chiede: **IA** e, consapevole delle sanzioni penali previste dall'art.76 del D.P.R. 28 dicembre 2000, n. 445, per le ipotesi di falsità in atti e di dichiarazioni mendaci, dichiara, ai sensi degli artt. 46 e 47 del medesimo D.P.R. n. 445/2000:

(1) di essere Impresa di consulenza

DATI ANAGRAFICI DEL PROPRIETARIO DEL VEICOLO

5 COGNOME O DENOMINAZIONE/SGG. ENTI ECC. **RUSSI**
 6 NOME / OPPURE SEGRE DENOMINAZIONE
 7 **COM** CODICE DENOM.
 8 DATA DI NASCITA 9 STATO EST. NASC. 10 PROV. 11 COMUNE DI NASCITA
 12 **RUSSI** 13 **RA** PROVINCIA DI RESIDENZA N. ALTRI PROP. CAP 48026
 14 **1 P.ZA D.A. FARINI** 15 **Kw Kg 450**
 16 CAUSALE ACCIOMBIM.

DATI DEL VEICOLO

FABBRICA E TIPO **PIAGGIO-PORTER** 17 **R T** USO
 18 CLASSIFICAZIONE **AUTOCARRO** 19 N. OMOLOGAZIONE **OBZAP05C** 20 CAT.MA 23 COD.USO **C4**
 21 N. DI TELAIO **ZAPS89CGW00001037** 22 ANNO 1° INV. **017** 24 CODICE VEICOLO **Q1JHHP32U**
 TARGA PRECEDENTE
 25 NUMERO 26 NAZ. **I** 27 STATO EST. 28 INV. COGNOME
 29 TIPO COD. CODICE FISCALE O PARTITA IVA **F 00246880397**

CODICE **C4** POT. FISC. COD. PRES. **RE** COD. CARROZ. POSTI **2** POSTI TOTALI LUNGHEZZA(m) LARGHEZZA(m) SEALZO POST N. PATENTE
 TARA(Kg) **01050** MASSA COMPL. (Kg) **001500** RAPP. AL PONTE **1/** MASSA RIM. (Kg) AVANZ. BALL. (mm) N. ASSI **2** INTRASSE(m)
 II INTRASSE(m) III INTRASSE(m) IV INTRASSE(m) PORTATA POTENZIAL. (Kg) MASSA POT. COMPL. (Kg) MARCA OPERATIVA REVISIONE DATA
 FABBRICA E TIPO - INTEGRATIVO DENOMINAZIONE DI Q.M. **PIAGGIO PORTER** VEL. MAX EFF. RAP. PORTITARA
 COD. MARCA OP. DELLA PREC. VISITA E PROVA DATA **A006F1034014111117**
 40 **REG** GANCIO DI TRAINO DI CAT. ALIMENTAZIONE BENZINA / METANO
 41 **RIP.** ALIMENTAZIONE BENZINA / GPL **MOD. 13**

TRASPORTO COSE - NOLEGGI E SERVIZI PUBBLICI - LICENZA NOLEGGIO MACCHINE AGRICOLE

1. ESENTE - N. AUTORIZ. O LICENZA DATA RILASCIO ATTIVITA' TRASPORTO COSE O AUTORIZ. CONCEDENTE IL TITOLO

MACCHINE AGRICOLE E OPERATRICI

31 DENOMINAZIONE AZIENDA TIPO AZIENDA
 32 SEGRE DENOMINAZIONE AZIENDA
 34 COMUNE SEDE DELL'AZIENDA 35 PROV. DI RES.
 36 NUMERO VIA 37 DICHIARAZIONE DI TITOLARITA' NUMERO DATA

VISTA LA DOCUMENTAZIONE PRESCRITTA, SI AUTORIZZA LA CIRCOLAZIONE DEL VEICOLO SOPRA DESCRITTO MUNITO DELLA TARGA SUINDICATA.

VALIDITA' **90** GIORNI DALLA DATA DI EMISSIONE

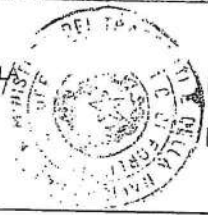

DATA **18-12-17**

COPIA DICHIARANTE

- CARTA PROVVISORIA DI CIRCOLAZIONE
- ESTRATTO DELLA CARTA DI CIRCOLAZIONE
- FOGLIO DI VIA
- AGGIORNAMENTO VARIAZIONE PROPRIETA' O RESIDENZA
- AGGIORNAMENTO PER INSTALLAZIONE GANCIO DI TRAINO E/O IMPIANTO A GAS

p. IL DIRETTORE

<u>Richiesta</u>	<u>SSRC-Italia</u>	<u>SITA</u>	<u>SIVI-SIVO</u>	<u>ATRC</u>	<u>Nuova</u>
Data Scadenza	Impresa	Movimento	CI. Ass.	CI. Ass. CU	
		Nessun dato presente			

REPUBBLICA ITALIANA

Ministero delle Infrastrutture e dei Trasporti
DIPARTIMENTO PER I TRASPORTI, LA NAVIGAZIONE
E GLI AFFARI GENERALI ED IL PERSONALE

CARTA DI CIRCOLAZIONE CQ 0216251

N° A191194RM15 (A) FA063BR

(B) 16.06.2015

(C 2.1) COMUNE DI RUSSTI COM.

(C 2.3) PZZA FARINI 1
RUSSTI (RA)
(00246880397)

N° A191194RM15 (A) FA063BR

(D 1) RENAULT

(D 2) ML MLJ2 MLJ2SC

(D 3) MASTER

(E) VF1MLJ2SC52911362

(F 1) 3300 (F 3) 5800 (G)

(I) 16.06.2015

(J) M1

(J 1) AUTOVETTURA PER TRASPORTO DI
PERSONE -USO PROPRIO

(J 2) AF (VEICOLO MULTUSO)

(K) OEVF122EST116H
e2*2007/46*0022*17

(L) 2 (N 1) (N 2)
(N 3) (N 4) (N 5)

(O 1) 2500 (O 2)

(P 1) 2299,00 (P 2) 092,00 (P 3) GASOL

(P 5) M9T B8

(Q) (S 1) 9 (S 2)

(U 1) 82 (U 2) 2625

(V 1) (V 2)

(V 3) 0,1956 (V 5) 0,0002

(V 6) 0,51 (V 7) 195,0

(V 9) 195/2013

IMPOSTA
DI BOLLO
ASSOLTA
IN MODO
VIRTUALE

N° A191194RM15 (A) FA063BR

CONSTRUTTORE: RENAULT

LUNGHEZZA 5,548 M LARGHEZZA 2,070 M

RAPPORTO POTENZA/TARA = 42,890 KW/T

PNEUMATICI:
115/65 R16C 109/107 R

RISP IN REG 195/2013 (EURO5B)

CON DISPOSITIVO ANTIPARTICOLATO

MASSA MASSIMA TOTALE DELLE COMBINAZIONI VEICOLO+RIMORCHIO = KG 65800

-CONSUMO IN LITRI / 100 KM

PERCORSO URBANO 08,70;
EXTRAURBANO 06,70; COMBINATO 07,40

PNEUMATICI IN ALTERNATIVA
225/65 R16C 112/110 R
235/65 R16C 115/113 R

IL VEICOLO PUO ESSERE EQUIP FIN DALL
ORIGINE CON GANCIO TRAINO APPROVAZIO
E04 00-4019 ; E04 00-8244
E04 55R-010111 ; E11 55R-017819

QUALUNQUE INSTALLAZIONE SUCCESSIVA
COMPORTE VISTITA E PROVA

VEICOLO ATTO AD ADEMPIERE
SPECIFICHE ESIGENZE SOCIALI
(ART. 3 REG. 715/2007/CE)

RM6701

N° A191194RM15 (A) FA063BR

226,35 €

Richiesta | **SSRC-Italia** | **SITA** | **SIVI-SIVO** | **ATRC** | **Nuova**

Data Scadenza: 31/05/2017 Impresa: UNIPOLSAI (DIV. UNIPOL) Movimento: Emissione Attestato di rischio Cl. Ass.: 63 Cl. Ass. CU: 13

Impresa: **UNIPOLSAI (DIV. UNIPOL)**

Targa: ***FA063BR** Tipo veicolo: **AUTOVEICOLO** CF Proprietario: **00246880397**

N. Polizza: **1025592301186006140000034** Scadenza Contratto: **31/05/2017** CF Contraente: **00246880397**

Forma Tariffaria: **Bonus/Malus** Movimento: **Emissione Attestato di rischio**

Classe Prov: **64** Classe Dest: **63** Classe Prov CU: **14** Classe Dest CU: **13** Franchigie Non corrisposte: **0**

Codice Applicazione Legge: **Nessun beneficio di legge** Importo Franchigie Non corrisposte: **0**

Sinistri paritari: **-2012-2013-2014-2015-2016-2017**

Tipologia Sinistro	2012	2013	2014	2015	2016	2017
N.sin. pagati con responsabilità principale	NA	NA	NA	--	--	--
Solo Cose	--	--	--	NA	00	00
Solo Persone	--	--	--	NA	00	00
Misti (persone e cose)	--	--	--	NA	00	00
N.sin. pagati con responsabilità paritaria	NA	NA	NA	--	--	--
Solo Cose	--	--	--	NA	00	00
Solo Persone	--	--	--	NA	00	00
Misti (persone e cose)	--	--	--	NA	00	00
N.sin. pagati						
N.sin. riservati a persona						
N.sin. riservati a cose						



REPUBBLICA ITALIANA

Ministero delle Infrastrutture e dei Trasporti
DIPARTIMENTO PER I TRASPORTI, LA NAVIGAZIONE,
GLI AFFARI GENERALI ED IL PERSONALE

CARTA DI CIRCOLAZIONE AD 0201537

Permis de circulaci3n. Osv3d3n3 o registraci3. Registraci3ns-ansoz. Zulassungsbesehcnigung. Registraci3nsinduzimus. Ades3
svchlopp3n3c. Πιστοκρητες Εγγρηφ3ς. Registration certificate. Certificat d'imatriculati3n. Registraci3es aplicaci3n.
Registraci3as liudl3jmas. Fargelmi enged3ly. Certificat ta' Registraci3ni. Kenchikbevijs. Dow3d Rojemasacypny. Certificado de
matricula. Doved3n3e o evidenci3. Prometno dovoljenje. Registraci3nsinduzimus. Registrerengbevtas. Prometna dozvola.

N° A009438RA18

(A) FP581ZJ

(B) 29.10.1987

(C.2.1) COMUNE DI RUSSI COM.

(C.2.3) PZZA FARINI 1
RUSSI (RA)
(00246880397)

N° A009438RA18

(A) FP581ZJ

(D.1) IVECO FIAT 35 10 28 CTG.N1

(D.2)

(D.3)

(E) ZCFC3560002028179

(F.1)

(F.2) 3500 (F.3) 5500 (G)

(I) 24.05.2018

(J) N1

(J.1) AUTOCARRO PER TRASPORTO DI
COSE -USO PROPRIO

(J.2) RE (CASSONE RIBALTABILE
TRILATERALE)

(K) OM51549

(L) 2 (N.1) (N.2)

(N.3) (N.4) (N.5)

(O.1) 2000 (O.2)

(P.1) 2445,00 (P.2) 068,00 (P.3) GASOL

(P.5) SOFIM8140.21

(Q) (S.1) 3 (S.2)

(U.1) (U.2) 4500

(V.1) (V.2)

(V.3) (V.5)

(V.6) (V.7)

(V.9)

IMPOSTA
DI BOLLO
ASSOLTA
IN MODO
VIRTUALE

N° A009438RA18

(A) FP581ZJ

PRESENTARE LA RICHIESTA DI ISCRIZIONE
AL PRA ENTRO 60 GIORNI DAL 24.05.2018
SIA` TARGA RA456160

LUNGHEZZA 5,160 M LARGHEZZA 2,060 M

RAPPORTO POTENZA/TARA = 32,381 KW/T

PORATA 1400 KG

TIPO CAMBIO: MECCANICO

PNEUMATICI:

195 R16 C8PR 107/105 L S. D.

IL VEICOLO DI CUI ALLA PRESENTE CARTA

DI CIRCOLAZIONE NON RIENTRA NEL CAMPO

DI APPLICAZIONE DELLA LEGGE 298/1974.

REVISIONE EFFETTUATA CON ESITO

REGOLARE.

DATA 31.05.2016 (RAAG20BHC1S)

RAPPORTO AL PONTE 1/3,920.

MASSA RIMORCHIABILE KG. 02000

SUBORDINATO AD ACCERTAMENTO TECNICO

DA ANNOTARSI SULLA CARTA DI CIRCOL.

IL RIMORCHIO DEVE ESSERE DOTATO DI

DISPOSITIVO DI FRENATURA AD INERZIA

AGENTE SU TUTTE LE RUOTE E LA VELOCITA'

MAX AUTOTRENO NON SUPERI 100KM/H

OPPURE PNEUM. 185R16 C8PR 104/102L -

185R16C6PR 101/99L-175R16C6PR 98/96L

175R16 C8PR 101/99L.

DECIBEL DA DETERMINARE IN SEDE DI

OMOLOGAZIONE O VISITA E PROVA AI SEN

SI ART.54 DEL T.U.

RA1135

N° A009438RA18

(A) FP581ZJ

<u>Richiesta</u>	<u>SSRC-Italia</u>	<u>SITA</u>	<u>SIVI-SIVO</u>	<u>ATRC</u>	<u>Nuova</u>
Data Scadenza	Impresa	Movimento	CI. Ass.	CI. Ass. CU	
		Nessun dato presente			

